

Biblioteca del Campus del Baix Llobregat

REVISTES DEL FONS ANTIC BCBL

[A](#) [B](#) [C](#) [D](#) [E](#) [F](#) [G](#) [H](#) [I](#) [J](#) [K](#) [L](#) [M](#) [N](#) [O](#) [P](#) [Q](#) [R](#) [S](#) [T](#) [U](#) [V](#) [W](#) [X](#) [Y](#) [Z](#)

A

1. A.G. : revista de agricultura y ganadería. ([Enllaç](#))
(5,1964 N11.13-15)(6,1965 N20-25)(7,1966 F28.34)(8,1967 N36-39).
2. Abhandlungen des Hessischen Landesamtes für Bodenforschung.
1950-1970. ([Enllaç](#))
3. Abrego : revista de divulgación agrícola. ([Enllaç](#))
1972-1982 (1983 F44) 1984-1990.
4. La Acción social navarra : órgano de la Unión Territorial de
Cooperativas del Campo. ([Enllaç](#))
(34,1943 N2272-2275)(35,1944 N2276-2306).
5. El Aceite de oliva de España : órgano de la Federación de
Exportadores de Aceite de Oliva de España. ([Enllaç](#))
Vol 1, nº 4-13, 1929.
Vol 2-4, 1930-1932.
Vol 5, 1933 falta nº 56.
Vol 6-7, 1934-1935.
Vol 8, nº 86-92, 1936.
6. Aceites : revista técnica. ([Enllaç](#))
1,1931-3,1933 (4,1934 F48) 5,1935 (6,1936 N74-87).
7. Acta agricultura suecana. ([Enllaç](#))
1,1945/1946-3,1948/1949.
8. Acta agriculturae scandinavica. ([Enllaç](#))
1,1950-26,1976.
9. Acta crystallographica. Section A, Crystal physics, diffraction,
theoretical and general crystallography. ([Enllaç](#))
29,1973-41,1985/50,1994-53,1997.

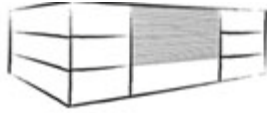

Biblioteca del Campus del Baix Llobregat

10. Acta geobotànica barcinonensia. ([Enllaç](#))
Nº 7-8, 1973.
11. Acta phytotaxonomica barcinonensia. ([Enllaç](#))
1968-1969 (1970 N4-5)(1971 N7-8) 1972-1977.
12. Actualidad económica. ([Enllaç](#))
1805-1929 1993-1995 01-06 25-12.
1931-1957 1995 06-12 26-25.
1958/1959-1972/1973 1996 01-04 01-15.
Enquadernació: 1 any enquadernat en 4 volums. Cada volum de 8 a 16 números.
Enquadernats 1993 i 1994.
13. Advances in agronomy / edited by N.C. Brady ; prepared in cooperation with the American Society of Agronomy. ([Enllaç](#))
25,1973 / 39,1986-40,1986.
14. L'Agrícola. ([Enllaç](#))
(4,1930 N46-47.49)(5,1931 F50)(6,1932 N62-69).
15. L'Agricoltura coloniale. ([Enllaç](#))
1922-1926 / (1928 F11) 1929-1930 (1931 F3.6)(1932 F1) 1933-1935 (1936 N1-6.8-9)(1937 N2.9)(1938 N1-2.12) 1939 (1940 N1-2).
16. Agricoltura senese : bollettino della Cattedra Ambulante di Agricoltura. ([Enllaç](#))
No. 4-7, 1935.
17. El Agricultor Venezolano. ([Enllaç](#))
(7/8,1943 N85-86.89-92).
18. Agricultura i ramaderia. ([Enllaç](#))
Vol 11, nº 15-19 i 21-24, 1927.
Vol 12, nº 2-3, 5 i 10-12, 1928.
Vol 13, 1929.
Vol 15-19, 1931-1935.
Vol 20, nº 1-8, 1936.
19. Agricultura : revista agrícola catalana. ([Enllaç](#))
(1918 F1.4.7.11)(1919 F1-2.6.9.14.16)(1920 F1)(1921 F12)(1922 F1.13.16-18) 1923-1925 (1926 F3)(1927 N2-4.6-14).

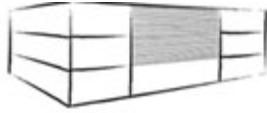

Biblioteca del Campus del Baix Llobregat

20. Agricultura y economía. ([Enllaç](#))
(1958 N41) 1959 (1960 F49) 1961-1975 (1976 N96).
21. La Agricultura y la pesca españolas. ([Enllaç](#))
1980-1981.
22. Agricultural aviation. ([Enllaç](#))
(2,1960 N4) 3,1961 (4,1962 F3) 5,1963-6,1964 (7,1965 F1)(8,1966 F2)
9,1967-11,
1969 (12,1970 F1)(13,1971 F1.4)(14,1972 N4).
23. Agricultural economics research. ([Enllaç](#))
2,1950-4,1952 (5,1953 N2) 6,1954-10,1958 (11,1959 N4)(12,1960
N1.3)(13,1961
N3)(14,1962 N1.3-4)(15,1963 N1-2)(16,1964 N1).
24. Agricultural engineering : the journal of the American
Society of Agricultural Engineers. ([Enllaç](#))
(44,1963 N6-12) 45,1964 (46,1965 F10)(47,1966 N2-3.7.9.11)(48,1967 N1.4-
8.11).
25. Agricultural engineers yearbook. ([Enllaç](#))
1965.
26. Agricultural review. ([Enllaç](#))
1955/1956-3,1957/1958 (4,1958 N1-3).
27. L'Agriculture moderne : le petit journal agricole :
supplements paraissant toutes les semaines. ([Enllaç](#))
1896-1904.
28. L'Agriculture pratique : la gazette du village. ([Enllaç](#))
vol 101. no. 1-19 1937.
29. Agrocimiento. ([Enllaç](#))
(1972 F55) 1973-1974 (1975 N72-74).
30. Agrochimica. ([Enllaç](#))
1,1956/1957 (2,1957/1958 N1-2)(3,1958/1959 N2) / (5,1960/1961
N1)(6,1961/1962 N4)(7,1962/1963 N1)(8,1963/1964 N3)(9,1964/1965 N2-
3)(10,1965/1966 N3) / (12,1967/1968 F1.4.6)(13,1968/1969 F4-(14,1969/1970
N4) 15,1970/1971 (16,1971/1972F1-2)(17,1972/1973 F5-6) 18,1973/1974
19,1975 F5)

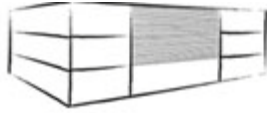

Biblioteca del Campus del Baix Llobregat

31. Agronomia lusitana. ([Enllaç](#))
Vol. 1, no. 3-4 (1939).
Vol. 2 (1940)-vol. 24 (1962).
Vol. 25, no. 2 (1963).
Vol. 25, no. 4-6 (1963).
Vol. 26, no. 1 (1964).
Vol. 26, no. 3-4 (1964).
32. Agros. ([Enllaç](#))
Nº 24, 1906.
Nº 43-55 i 59-61, 1909.
1950-1952.
1953 falta nº 19.
Nº 21, 1954.
33. Agrotecnia. ([Enllaç](#))
(1956) 1957 (1958).
34. Alimentazione animale : rivista bimestrale pubblicata
sotto... ([Enllaç](#))
17,1973-18,1974.
35. Almanaque agrícola. ([Enllaç](#))
1949-1952.
36. Almanaque agrícola Ceres. ([Enllaç](#))
1943-1944 / 1949.
37. Almanaque agrícola nacional. ([Enllaç](#))
1949-1950.
38. Almanaque del Ministerio de Agricultura de la Nación.
([Enllaç](#))
24,1949 / 26/27,1951/1952.
39. Almanaque la cosecha. ([Enllaç](#))
1969.
40. Anais do Instituto Superior de Agronomia / Universidade
Tecnica de Lisboa. ([Enllaç](#))
Vol. 13 (1942)-vol. 43 (1988/1993).

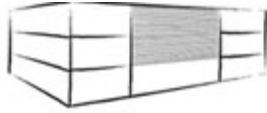

Biblioteca del Campus del Baix Llobregat

41. Anales / Instituto Forestal de Investigaciones y Experiencias de Madrid. ([Enllaç](#))
1956 / 1958-1967.
42. Anales de bromatología. ([Enllaç](#))
1,1949-10,1958 / 23,1971
43. Anales de edafología y fisiología vegetal. ([Enllaç](#))
8,1949-18,1959.
44. Anales de la Escuela de Peritos Agrícolas y de Especialidades Agropecuarias y de los Servicios Técnicos de Agricultura. III serie. ([Enllaç](#))
1,1941-14,1956/1960.
45. Anales de la Estación Experimental de Aula Dei. ([Enllaç](#))
Vol. 1, no. 1 (1948/1949).
Vol. 2 (1950)-vol. 12 (1974).
46. Anales de la Facultad de Veterinaria de León. ([Enllaç](#))
5,1959-17,1971 (18,1972 N2) 19,1973
47. Anales de la Sociedad Rural Argentina : revista pastoril y agrícola. ([Enllaç](#))
90,1956-93,1959 (94,1960 N8-10)(95,1961 N10)(96,1962 N10)(97,1963 N10) / (99,1965 N10).
48. Anales del Colegio Oficial de Veterinarios de la Provincia de Barcelona = [Annals del Col·legi de Veterinaris de la Província de Barcelona]. ([Enllaç](#))
1956-1957 (1958 N9-10).
49. Anales del Instituto Español de Edafología, Ecología y Fisiología Vegetal. ([Enllaç](#))
1,1942-7,1948.
50. Anales del Instituto Nacional de Investigaciones Agrarias. Serie economía y sociología agrarias. ([Enllaç](#))
1971-1985.
51. Anales del Instituto Nacional de Investigaciones Agrarias. Serie general. ([Enllaç](#))
1971-1979.

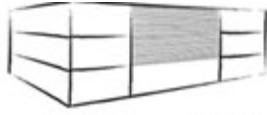

Biblioteca del Campus del Baix Llobregat

52. Anales del Instituto Nacional de Investigaciones Agrarias.
Serie higiene y sanidad animal. ([Enllaç](#))
1974-1979.
53. Anales del Instituto Nacional de Investigaciones Agrarias.
Serie producción animal. ([Enllaç](#))
1971-1980.
54. Anales del Instituto Nacional de Investigaciones Agrarias.
Serie producción vegetal. ([Enllaç](#))
1971-1980.
55. Anales del Instituto Nacional de Investigaciones Agrarias.
Serie protección vegetal. ([Enllaç](#))
1971-1979.
56. Anales del Instituto Nacional de Investigaciones Agrarias.
Serie recursos naturales. ([Enllaç](#))
1974-1980.
57. Anales del Instituto Nacional de Investigaciones Agrarias.
Serie tecnología agraria. ([Enllaç](#))
1974-1979.
58. Anales del Instituto Nacional de Investigaciones Agronómicas.
([Enllaç](#))
1,1952-9,1960 (10,1961 F4)(11,1962 F2) 12,1963-19,1970.
59. Anales del Ministerio de Agricultura / República Argentina.
Ministerio de Agricultura. Sección Agricultura, Botánica y
Agronomía. ([Enllaç](#))
Vol. 1. no. 1-2 1904.
Vol. 1. no. 5 1904.
60. Animal health yearbook / [FAO, OIE, WHO] = Annuaire de la
santé animale = Anuario de sanidad animal. ([Enllaç](#))
1957-1959 / 1962.
61. Annales academiae horti et viticulturae. ([Enllaç](#))
18,1954-21,1957.
62. Annales academiae scientiarum fennicae. Series A, IV.
Biologica. ([Enllaç](#))
1954-1958 (1959 F47)(1960 F50-51) 1961-1964 (1965 N89).

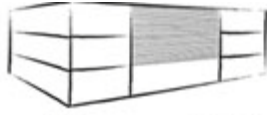

Biblioteca del Campus del Baix Llobregat

63. Annales agronomiques. Nouvelle série. ([Enllaç](#))
2,1932 (3,1933 F2)(4,1934 F2) 5,1935-8,1938 (9,1939 N3-6) 10,1940
(11,1941 N1) 12,1942-14,1944 (15,1945 F3) 16,1946-19,1949.
64. Annales de chimie analytique appliquée à l'industrie, à
l'agriculture, à la pharmacie et à la biologie. ([Enllaç](#))
15,1910-39,1934.
65. Annales de l'amélioration des plantes. ([Enllaç](#))
(5,1955 N4) / (7,1957 N1)(8,1958 N1) / 11,1961-13,1963 (14,1964
F2.4)(15,1965 F3-4)(16,1966 F1)(17,1967 F4)(18,1968 F3-4)(19,1969
N3)(20,1970 F1.3) 21,1971-22,1972 (23,1973 N4)(24,1974 F1)(25,1975 N1.4).
66. Annales de l'École Nationale d'Agriculture de Rennes.
([Enllaç](#))
1,1907 / 3,1909-10,1935 / 12,1948-16,1955/1957.
67. Annales de l'École nationale supérieure agronomique de
Montpellier. ([Enllaç](#))
(19,[1927?] N1-4).
68. Annales de l'Institut Agronomique : recueil de notices,
d'observations et de recherches sur l'enseignement et la culture a
l'Institut National Agronomique. ([Enllaç](#))
1852.
69. Annales de l'Institut National Agronomique. ([Enllaç](#))
1,1876/1901 / 26,1933/1934.
70. Annales de l'Institut National de la Recherche Agronomique de
Tunisie. ([Enllaç](#))
32,1959-36,1963 / 39,1966.
71. Annales de la science agronomique française et étrangère.
([Enllaç](#))
1,1894/1895-10,1905 / 36,1919-39,1922 (40,1923 F6)(41,1924 F1) 42,1925
(43,1926 F3) 44,1927-45,1928 (46,1929 F5) 47,1930.
72. Annales de zootechnie. ([Enllaç](#))
15,1966 / (21,1972 F2) 22,1973-24,1975
73. Annales des épiphyties. ([Enllaç](#))

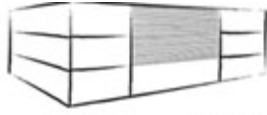

Biblioteca del Campus del Baix Llobregat

(8,1922 N4).
(15, 1964 N5).
(1, 1969 N1).

74. Annales des falsifications et des fraudes. [\(Enllaç\)](#)
1908-1936.

75. Annales du Service botanique et agronomique de Tunisie.
[\(Enllaç\)](#)
20,1947-31,1958.

76. Annales du Service des épiphyties. [\(Enllaç\)](#)
1,1912-8,1921.

77. Annali del Regio Istituto Superiore Agrario di Portici.
[\(Enllaç\)](#)
1,1926-2,1927.

78. Annali dell'Instituto Sperimentale per l'Olivicoltura e
l'Oleificio di Imperia. [\(Enllaç\)](#)
3,1931-4,1932.

79. Annali dell'Instituto Sperimentale per la nutrizione delle
piante. Serie 3. [\(Enllaç\)](#)
1968-9.

80. Annali della Facoltà di Agraria di Università Cattolica del
Sacro Cuore. Nuova serie. [\(Enllaç\)](#)
13,1973-15,1975.

81. Annali della Facoltà di Agraria di Università di Pisa. Nuova
serie. [\(Enllaç\)](#)
5,1942-34,1973

82. Annali della R. Stazione Sperimentale di Agrumicoltura e
Frutticoltura in Acireale. [\(Enllaç\)](#)
1,1912-11,1931.

83. Annali della R. Stazione Sperimentale di Frutticoltura e di
Agrumicoltura di Acireale. Nuova serie. [\(Enllaç\)](#)
1(12),1932/1934-2(13),1935 / 14(15),1937-17(42),1948.

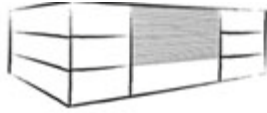

Biblioteca del Campus del Baix Llobregat

84. Annali della Regia Scuola Superiore di Agricoltura in Portici. Serie seconda. ([Enllaç](#))
17,1922 / 19,1924-20,1924/1925.
85. Annali della sperimentazione agraria. ([Enllaç](#))
1930-1936 / (1939 N33-36) / (1941 N39-40).
86. Annali della sperimentazione agraria. Nuova serie. ([Enllaç](#))
Vol 1, n° 1-3, 1947.
Vol 2, 1948 falta n° 6.
Vol 3-18, 1949-1964.
87. Annali della Stazione Chimico-agraria Sperimentale di Roma. Serie III. ([Enllaç](#))
1948 falta n° 6.
1949 falta n° 11, 14 i 17.
1951-1965.
1967.
88. Annali di agricoltura. ([Enllaç](#))
No. 8, 1879.
No. 11, 1879.
No. 77, 1884.
No. 81, 1884.
No. 106, 1886.
No. 112, 1886.
No. 128, 1887.
No. 141, 1888.
No. 154, 1888.
No. 165, 1889.
No. 171, 1889.
No. 173, 1890.
No. 175, 1890.
No. 178, 1890.
No. 198, 1893.
No. 255, 1908.
No. 258, 1908.
89. L'Année biologique : comptes rendus des travaux de biologie générale. ([Enllaç](#))
(36(7),1932 F1) 37(8),1933-38(9),1934 (39(10),1935 F6)(40(11),1936 F4-5).
90. Annuaire international de legislation agricole. ([Enllaç](#))
1,1911-3,1913 / 6,1916-12,1922.
91. Annuaire international de statistique agricole. ([Enllaç](#))
1911/1912-1922 / 1924/1925-1926/1927 / 1930/1931-1933/1934.

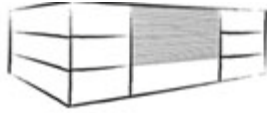

Biblioteca del Campus del Baix Llobregat

92. Annual report / East Malling Research Station. ([Enllaç](#))
25,1937-30,1963.
93. Annual report / Glasshouse Crops Research Institute. ([Enllaç](#))
1967 / 1969-1970.
94. The Annual report of the Agricultural and Horticultural
Research Station. ([Enllaç](#))
1951-1961.
95. Annuario / Istituto di Sperimentazione per la Chimica Agraria
in Torino. ([Enllaç](#))
17,1949/1951.
96. Annuario / Stazione Chimico-Agraria Sperimentale di Torino.
([Enllaç](#))
19,1955/1957-20,1958/1960.
97. Annuario / R. Stazione Chimico-Agraria di Torino. ([Enllaç](#))
(12,1932/1934 parte A).
98. Anuario agrícola de los territorios españoles del Golfo de
Guinea. ([Enllaç](#))
1941-1942 / 1944 / 1947.
99. Anuario de la Biblioteca Central y de la Populares y
Especiales / Diputación Provincial de Barcelona. ([Enllaç](#))
1939-1973.
100. Anuario de la Biblioteca de Catalunya y de las Populares y
Especiales de Barcelona / Diputación Provincial de Barcelona.
([Enllaç](#))
1974
101. Anuario de la Escuela Especial de Ingenieros Agrónomos.
([Enllaç](#))
Vol. 1 (1943/44).
No. 1-3 (1942/43).
No. 6.
102. Anuario de legislación agrícola. ([Enllaç](#))
1929-1931 / (1933)(1934) 1935.

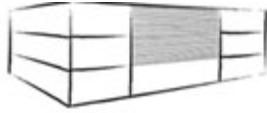

Biblioteca del Campus del Baix Llobregat

103. Anuario estadístico de España / Instituto Nacional de Estadística. ([Enllaç](#))
1942 / 1946 / 1955-1968 / 1970-1971.
104. Anuario estadístico de la producción agrícola. ([Enllaç](#))
1930-1934 / 1943-1947 / 1949 / 1953-1954 / 1956-1971.
105. Anuario general de la agricultura y ganadería en Cataluña. ([Enllaç](#))
1946.
106. Apicultura : publicaciones de la Sociedad Veterinaria de Zootecnia. ([Enllaç](#))
(1954 N23) 1962-1969 (1970 N215)(1971 F219).
107. Arbeiten des kubanschen landwirtschaftlichen instituts. ([Enllaç](#))
3,1925-4,1927 / 6/8,1929.
108. Arboriculture fruitière. ([Enllaç](#))
1954.
1955 falta no. 11-14.
1956.
1957 falta no. 35-36 i 46.
1958 falta no. 48, 50 i 56-58.
1959 falta no. 61-62.
1960 falta no. 71.
1961 falta no. 84, 88 i 91.
1962 falta no. 95.
1963 falta no. 108, 11-112 i 116-118.
1964 falta no. 121 i 124.
1965 falta no. 141-142.
1966-1976.
109. Archivos del Instituto de Aclimatacion. ([Enllaç](#))
13,1968/1974-16,1971 / 18,1973-20,1975.
110. L'Art del pagés : revista de l'agricultura catalana : portaveu dels agricultors i defensora dels interessos rurals. ([Enllaç](#))
(41,1917 F1075.1077) 42,1918-43,1919 (44,1920 F1115).
111. Arxius de l'Escola Superior d'Agricultura. ([Enllaç](#))
112. Aspa : boletín informativo : revista de agricultura. ([Enllaç](#))

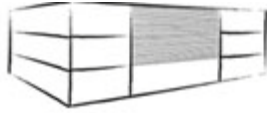

Biblioteca del Campus del Baix Llobregat

1964-1976 (1977 N139-142).

113. Aspas : revista de la Asociación para el Fomento de Estudios sobre la Patata. ([Enllaç](#))
1,1951-8,1968 / 1971-1975 (1976 F101)

114. ATEMCOP / Asociación Española de Técnicos de Maquinaria para la Construcción y Obras Públicas. ([Enllaç](#))
(1968 Nmayo.oct.dic)(1969)(1970)(1971 Nfabr-mayo.ago.nov).

115. Atti dell'Istituto Botanico della Università e Laboratorio Crittogamico. Serie V. ([Enllaç](#))
(7,1948 N2) (6,1949/1950 F1) (8,1950 N3-4) (9,1950/1951 F1) (10,1953 F4)
(11,
1953 N1-3) 10/12,1954 (13,1955 N1-3) 12,1956-20,1963.

116. Atti della Accademia Gioenia di Scienze Naturali in Catania. Serie Sesta. ([Enllaç](#))
1955-1958 / 1960-1962 / 1964-1977.

117. Autocampo : boletín de información y divulgación agrícola. ([Enllaç](#))
1,1955-4,1959 (5,1960 N19-21).

118. Avances en alimentacion y mejora animal : revista de producción y sanidad animal. ([Enllaç](#))
(3,1962 F1) 4,1963 (5,1964 F11)(6,1965 F11)(7,1966 F1)(8,1967 F11-12)
(9,1968 F3.5.11-12)(10,1969 F1-5)(11,1970 F1.5.10-12) 12,1971-19,1978

119. Avicultura española : revista de orientación y asesoramiento para los avicultores. ([Enllaç](#))
1952-1957 (1958 N62-67).

120. Avicultura técnica : boletín de la Unión Catalana de Avicultores y Cunicultores. ([Enllaç](#))
1,1947-13,1972 (14,1973 F1.5)(15,1974 F5).

121. Avigán. ([Enllaç](#))
1960-1971 / (1973 N230-239).

B

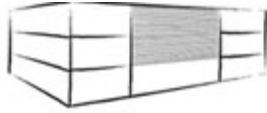

Biblioteca del Campus del Baix Llobregat

122. Berichte der Schweizerischen Botanischen Gesellschaft.
[\(Enllaç\)](#)
1935-1936 (1937 F46) 1938-1939.
123. Bibliography of agriculture. [\(Enllaç\)](#)
Vol 15, n° 1 i 12, 1951.
Vol 16, 1952.
Vol 17, 1956 falta n° 5.
Vol 18-23, 1954-1959.
Vol 24, n° 1-6, 1960.
124. Bodega : revista de vinos, alcoholes y licores. [\(Enllaç\)](#)
1953 (1954 N9-11).
125. Le Bois les scieries de France l'echo forestier reunis.
Nouvelle sèrie. [\(Enllaç\)](#)
(52,1934 N37-48)(53,1935 F1.19) 54,1936 (55,1937 F5.10-11.13-14.17-18.20)(56,
1938 N 2.4.8-9).
126. Boletim / Escola de Agronomia e Veterinaria "Eliseu Maciel".
[\(Enllaç\)](#)
1932-1933 (1934 F16)(1935 N18).
127. Boletim da Sociedade Broteriana. [\(Enllaç\)](#)
2 35-64 1961-1991.
128. Boletim do Departamento Estadual do Trabalho. [\(Enllaç\)](#)
1,1912-4,1915 / 6,1917-8,1919 (9,1920 N36-37)(10,1921 N38-39).
129. Boletín / Sección Meteorológica y Sísmica del Observatorio
Fabra. [\(Enllaç\)](#)
25,1936 / 27,1938-30,1941.
130. Boletín agrícola de los territorios españoles del Golfo de
Guinea. [\(Enllaç\)](#)
No. 1-7, 1943.
131. Boletín agropecuario. [\(Enllaç\)](#)
1949-1977.
132. Boletín bibliográfico agrícola. [\(Enllaç\)](#)
1948 falta n° 4.
1949 falta n° 9.
1950-1951.

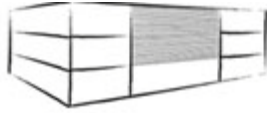

Biblioteca del Campus del Baix Llobregat

1952 falta nº 20.
1953-1969.

133. Boletín de agricultura técnica y económica. ([Enllaç](#))
1,1909-2,1910 (3,1911 F36)(4,1912 F41) 5,1913-9,1918 (10,1919 F124) 1920-
1930 (1931 N265-272).

134. Boletín de divulgación ganadera. ([Enllaç](#))
4,1947-7,1950 / 9,1952-16,1959 (17,1960 F56) 18,1961 (19,1962 F60)
20,1963 (21,1964 N63).

135. Boletín de estadística agrícola. ([Enllaç](#))
3,1912-4,1913.

136. Boletín de estadística agrícola y comercial. ([Enllaç](#))
5,1914-19,1928.

137. Boletín de estudios y comunicaciones agrarias. ([Enllaç](#))
1966 (1967 Ninvierno)(1968 Ninvierno).

138. Boletín de información del Ministerio de Agricultura.
([Enllaç](#))
1,1948-6,1953 (7,1954 F45) 8,1955-9,1956 / (14,1961 N88.90-91.93) 15,1962
(16,1963 F102-103)(1964 N105).

139. Boletín de información extranjera del Instituto de Estudios
Agro-sociales. ([Enllaç](#))
1960-1971 (1972 F7-8) 1973-1978.

140. Boletín de información y documentación sobre tecnología de
los cereales y sus productos. ([Enllaç](#))
0,1964-4,1968 (5,1969 N1).

141. Boletín de la Cámara Oficial Agrícola de Barcelona. ([Enllaç](#))
1,1946-2,1947.

142. Boletín de la Cámara Oficial Sindical Agraria de Barcelona.
([Enllaç](#))
3,1948-8,1953.

143. Boletín de la Dirección de Agricultura y Ganadería /
Ministerio de Fomento de Perú. ([Enllaç](#))
(4,1934 N13-16).

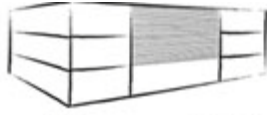

Biblioteca del Campus del Baix Llobregat

144. Boletín de la Estación de Patología Vegetal. ([Enllaç](#))
1,1926.
145. Boletín de la Estación Experimental Agrícola de Tucumán.
([Enllaç](#))
No. 32-33, 1941.
No. 40, 1942.
1943.
No. 46, 1944.
No. 49, 1944.
No. 51, 1945.
No. 54, 1945.
No. 56-58, 1946.
No. 61, 1947.
146. Boletín de la Real Sociedad Española de Historia Natural :
Sección Biológica. ([Enllaç](#))
Vol. 48 (1950)-vol. 71 (1973).
Vol. 75 (1977)-vol. 85 (1989).
147. Boletín de la Sociedad Española de Historia Natural. ([Enllaç](#))
1901-1913 (1914 F1-2) 1915-1922 (1923 F1-2) 1924-1934 (1935 F10)(1936N3-
5)(1937
N9-10) / (1942N9-10) / (1948N9-10).
148. Boletín de patología vegetal y entomología agrícola. ([Enllaç](#))
2,1927-6,1931 / 8,1939-31,1969.
149. Boletín del Instituto de Reforma Agraria. ([Enllaç](#))
2,1933-3,1934 (4,1935 F32)(5,1936 N43-51).
150. Boletín del Instituto Español del Caucho. ([Enllaç](#))
1,1955-2,1956 (3,1957 N1-7).
151. Boletín del Instituto Nacional de Investigaciones
Agronómicas. ([Enllaç](#))
1,1935-7,1949 (8,1950 N23) 9,1951-30,1970.
152. Boletín del Instituto Nacional de Investigaciones y
Experiencias Agronómicas y Forestales / Ministerio de Fomento,
Dirección General de Agricultura y Montes. ([Enllaç](#))
No. 2-3, 1928.
153. Boletín del Ministerio de Agricultura de la Nación. ([Enllaç](#))
28,1929-29,1930 (30,1931 N3-4) 31,1932.

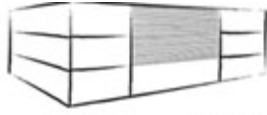

Biblioteca del Campus del Baix Llobregat

154. Boletín del Servicio de Plagas Forestales. ([Enllaç](#))
1,1958-2,1959.
155. Boletín económico de la construcción : revista trimestral de precios del ramo de la construcción. ([Enllaç](#))
(20,1959 N77) 21,1960-23,1962 (24,1963 F94) 25,1964-26,1965 (27,1966 F106) 28,1967 (29,1968 F114) 30,1969-32,1971 (33,1972 F132) 34,1973 (35,1974 F138) 36,
156. Boletín estadística agropecuaria / Dirección de Economía Rural y Estadística de Argentina. ([Enllaç](#))
(39,1938 N494-497)(40,1939 N505-507.509-510) / (43,1942 F540).
157. Boletín estadística agropecuaria / Dirección de Economía Rural y Estadística de Argentina. ([Enllaç](#))
(39,1938 N494-497)(40,1939 N505-507.509-510) 41,1940-42,1941 (43,1942 F540).
158. Boletín estadístico / Dirección General de Economía Rural y Estadística de Argentina. ([Enllaç](#))
46,1945.
159. Boletín informativo / Fertilizer and Chemical Development Council. ([Enllaç](#))
(1966-1971).
160. Boletín informativo / Servicio Nacional de Investigación Agrícola. Instituto Nacional de Agricultura. ([Enllaç](#))
1,1954-8,1957.
161. Boletín informativo de la Cooperativa de Criadores de Ganado de Cerda. ([Enllaç](#))
1963-1966.
162. Boletín informativo del cacao: órgano oficial del Centro Interamericano del Cacao. ([Enllaç](#))
Vol 1,1948 falta nº 1-4, 9 i 11.
Vol 1, 1949 falta nº 24-25.
Vol 2, 1950 falta nº 8.
163. Boletín internacional de agronomía. ([Enllaç](#))
1,1923-3,1925.

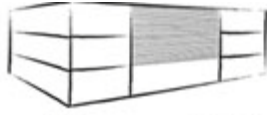

Biblioteca del Campus del Baix Llobregat

164. Boletín mensual climatológico del Servicio Meteorológico Nacional. ([Enllaç](#))
1942-1966.
165. Boletín mensual de estadística agropecuaria / Dirección de Economía Rural y Estadística de Argentina. ([Enllaç](#))
44,1943.
166. Boletín mensual de informaciones agrícolas y de patología vegetal. ([Enllaç](#))
Nº 7-10, 1913.
1914-1919.
1920 falta nº 3.
1921 falta nº 8.
1922.
167. Boletín mensual de Instituciones Económicas y Sociales. ([Enllaç](#))
4,1913-5,1914 (6,1915 F1) 7,1916-8,1917 (9,1918 F7)(10,1919 F5) 11,1920 / 13,
1922.
168. Boletín mensual de olivicultura y elaboración moderna de aceites de oliva. ([Enllaç](#))
1919.
1920 n.13, enero.
1924-1936 (1937 N217-218).
169. Boletín mensual : estadística del Ministerio de Agricultura de la Nación. ([Enllaç](#))
(45,1944 F565).
170. Boletín mensual : órgano de la Oficina para la Defensa Agrícola. ([Enllaç](#))
vol. 1. no. 4 1927.
vol. 2 no. 12 1928.
171. Boletín trimestral de instituciones económicas y sociales.
1,1923-3,1925. ([Enllaç](#))
172. Bolletino del laboratorio di zoologia generale e agraria della R. Scuola Superiore d'Agricoltura in Portici. ([Enllaç](#))
7,1913-16,1922.
173. Bolletino dell'Istituto di Entomologia dell'Università degli Studi di Bologna. ([Enllaç](#))

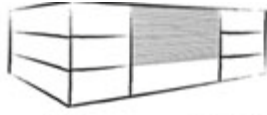

Biblioteca del Campus del Baix Llobregat

10,1937-26,1963.

174. Bolletino della Società Nazionale degli Olivicoltori.
[\(Enllaç\)](#)
2,1908-12,1918 (13,1919 N1-10)(14,1920 F10).
175. Bollettino degli olii e dei grassi : organo ufficiale della
R. Stazione Sperimentale per le industrie. [\(Enllaç\)](#)
Vol 1. no. 1-6 1921.
176. Bollettino della R. Stazione di Patologia Vegetale. [\(Enllaç\)](#)
vol 14. no. 1 1934.
vol 14. no. 3-4 1934.
177. Bollettino della R. Stazione Sperimentale di Agrumicoltura e
Frutticoltura in Acireale. [\(Enllaç\)](#)
1914-1922.
178. Bollettino delle sedute della Accademia Gioenia di Scienze
Naturali in Catania. Serie IV. [\(Enllaç\)](#)
3,1955 / 5,1960-10,1971 / 12,1973/1975 (13,1977 N305-306)(1978 F309) /
14,1980-1981.
179. Bollettino di meteorologia e di idrologia agraria. [\(Enllaç\)](#)
(1969 N3)(1970 N4)(1971 N2.5)(1972 N1.3.6)(1973 N2.4.7)(1974 N3.5.8)(1975
N4.6.9)(1976 N10)(1977 N8.11).
180. Boron in agriculture : a quarterly bulletin of abstracts.
[\(Enllaç\)](#)
(1967 N79) 1968 (1969 F86)(1970 N88-89)(1971 N95)(1972 F98) 1973-1974
181. British agricultural bulletin. [\(Enllaç\)](#)
1,1948-2,1949 (3,1950 F11) 4,1951-8,1955 / 12,1959.
182. British farm mechanization. [\(Enllaç\)](#)
vol 1. no. 4 1949.
vol 1. no. 9 1949.
vol 2. 1950.
183. British farmer: journal of the National Farmer's Union. New
series. [\(Enllaç\)](#)
(1967 N479.492.500.504)(1968 N536.548.577)(1969 N603)(1970
N636.642.644.646.649.652.663.674.677)(1971 N681).

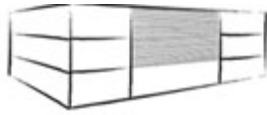

Biblioteca del Campus del Baix Llobregat

184. Broteria. Serie botanica. ([Enllaç](#))
(6,1907 N2) 7,1908-8,1909.
185. Bulletin / University of California. Division of Agricultural Sciences. ([Enllaç](#))
1873-1875
186. Bulletin d'information du CNEEMA. ([Enllaç](#))
No. 142-143, 1969.
No. 145, 1970.
No. 153, 1970.
No. 156, 1971.
No. 158-159, 1971.
No. 163-164, 1971.
No. 168-1972, 1972.
No. 176-179, 1972.
1973-1974.
187. Bulletin de l'Académie vétérinaire de France. ([Enllaç](#))
Vol 1,1928 falta nº 5-6.
Vol 2-3, 1929-1930.
Vol 4, 1931 falta nº 2 i 5.
Vol 5, 1932 falta nº 1.
Vol 6-7, 1933-1934.
Vol 8, 1935 falta nº 2.
Vol 9, 1936 falta nº 7 i 9-10.
188. Bulletin de l'Institut agronomique et des stations de recherches de Gembloux. ([Enllaç](#))
1,1932-3,1934 / (5,1936 N3-4)(6,1937 F1.4)(7,1938 N3)(8,1939 N2) 9,1940 / 11,
1941-12,1943 / 15,1946-33,1965.
189. Bulletin de l'Institut Oenologique d'Algérie. ([Enllaç](#))
(4,1931 F39.41) 5,1932-6,1933 (7,1934 N70-77)(8,1935 N86-87) / (10,1937 N115.117)(11,1938 F123).
190. Bulletin de l'Institut Royal des Sciences Naturelles de Belgique. ([Enllaç](#))
25,1949-39,1963 (40,1964 N2-16)(41,1965 N2-40) 42,1966-47,1971.
191. Bulletin de l'Institut Royal des Sciences Naturelles de Belgique. Biologie. ([Enllaç](#))
48,1972 (49,1973 F14) 50,1974-51,1979 (52,1980 N1.12-13.20).

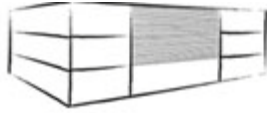

Biblioteca del Campus del Baix Llobregat

192. Bulletin de l'Institut royal des sciences naturelles de Belgique. Entomologie. ([Enllaç](#))
48,1972-49,1973 (50,1974/1979 N1-7).
193. Bulletin de l'Institut royal des sciences naturelles de Belgique. Sciences de laterre. ([Enllaç](#))
(48,1972 N1-11)(49,1973 N1-9)(50,1974 N1-10)
194. Bulletin de la Société Centrale d'Agriculture, d'Horticulture d'Acclimatation de Nice et du Département des Alpes Maritimes. ([Enllaç](#))
N° 2-4, 1861.
1862-1865.
1866 falta n° 22.
1867-1868.
1869 falta n° 34.
1870.
1871 falta n° 45.
1872-1873.
1874 falta n° 55.
195. Bulletin de la Société de pathologie végétale de France. ([Enllaç](#))
1914 falta Vol.1 no. 2.
1915-1919.
1922.
196. Bulletin de semences. ([Enllaç](#))
1960-1966.
197. Bulletin des matières grasses de l'Institut colonial de Marseille. ([Enllaç](#))
N° 1-3, 1917.
N° 5, 1918.
N° 1-3 i 5-6, 1919.
1920.
N° 1-8, 1921.
1922.
1923 falta n° 5.
1924-1926.
1927 falta n° 12.
1928-1930.
1931 falta n° 9.
N° 1-7, 1932.
198. Bulletin des recherches agronomiques de Gembloux. ([Enllaç](#))
1,1966-7,1972 (8,1973 N2)(9,1974 N1-3).

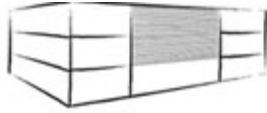

Biblioteca del Campus del Baix Llobregat

199. Bulletin du Bureau des institutions économiques et sociales.
[\(Enllaç\)](#)
3,1912.
200. Bulletin du Bureau des renseignements agricoles et des
maladies des plantes. [\(Enllaç\)](#)
3,1912.
201. Bulletin du Jardin Botanique de l'État (Bruxelles). [\(Enllaç\)](#)
8,1922-11,1928.
202. Bulletin du Musée agricole tchecoslovaque. [\(Enllaç\)](#)
(6,1933 N1) 7,1934-10,1937 (11,1938 N1-2)(12,1939 N3-4)(13,1940 F2)
14,1941 (15,1942 N1).
203. Bulletin du Musée Royal d'Histoire Naturelle de Belgique.
[\(Enllaç\)](#)
1942-1948.
204. Bulletin du Service Botanique et agronomique de Tunisie.
[\(Enllaç\)](#)
No. 3, 1947.
No. 7-8, 1946.
1948-1950.
No. 21, 1951.
205. Bulletin international de la répression des fraudes. [\(Enllaç\)](#)
1,1908-9,1916.
206. Bulletin-journal / Société centrale d'agriculture,
d'horticulture et d'acclimatation des Alpes-maritimes. [\(Enllaç\)](#)
26,1886-30,1890 (31,1891 F7)(32,1892 F3) 33,1893-35,1895.
207. Bulletin mensuel de la Société centrale d'agriculture,
d'horticulture et d'acclimatation de Nice et des Alpes Maritimes.
[\(Enllaç\)](#)
36,1896-53,1913 (54,1914-57,1917).
208. Bulletin mensuel des renseignements agricoles et des maladies
des plantes. [\(Enllaç\)](#)
(4,1913 N1-8).
209. Bulletin OEPP = EPPO bulletin. [\(Enllaç\)](#)

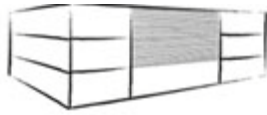

Biblioteca del Campus del Baix Llobregat

vol 1. no. 1-5 1971.
vol 2. no. 6-8 1972.
vol 3. no. 1-3 1973.
vol 4. no. 1-4 1974.

210. Bulletin of the British Museum (Natural History). Botany.
[\(Enllaç\)](#)
1,1951-3,1965.
211. Bulletin of the Imperial Institute. [\(Enllaç\)](#)
1936.
212. Bulletin signalétique. 380. Sciences agricoles, zootechnie,
phytiatrie et phytopharmacie, aliments et industries alimentaires.
[\(Enllaç\)](#)
37,1976-38,1977 / 40,1979.
213. Bulletin technique d'information. [\(Enllaç\)](#)
1949-1974 (1975 F304-305)
214. Butlletí de la Institució Catalana d'Història Natural. Secció
de Botànica. [\(Enllaç\)](#)
1974.
215. Butlletí del Departament d'Agricultura. [\(Enllaç\)](#)
1,1936 (2,1937 N4-6).
216. Butlletí del sindicat agrícola "Lliga de Defensa de l'Arbre
Frutier" de Moyà. [\(Enllaç\)](#)
(21,1929 N237-238.241-248)(22,1930 F253) 23,1931-25,1933 (26,1934
F300.303) 27,1935 (28,1936 N321-327).
217. Butlletí mensual d'estadística : quadres, gràfics i
comentaris. [\(Enllaç\)](#)
2,1935-3,1936 (4,1937 N1-9).

C

218. Cacao : Centro Interamericano del Cacao. [\(Enllaç\)](#)
Vol 2, 1951 falta nº 1-12.
Vol 2-3, 1952-1953.
Vol 3, 1954 falta nº 3.
Vol 3-6, 1955-1961.
Vol 7, 1962 falta nº 4.

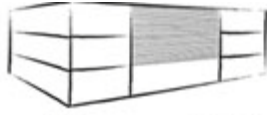

Biblioteca del Campus del Baix Llobregat

219. Cacau actualidades. ([Enllaç](#))
5,1968 (6,1969 N4) 7,1970 (8,1971 F3)(9,1972 N1-3).
220. Calendari del pagès. ([Enllaç](#))
1918-1920 / 1922-1935.
221. Calendario del payés : para el año ... / publicado por el
Instituto Agrícola Catalán de San Isidro. ([Enllaç](#))
1942-1976.
222. Calendario meteoro-fenológico / Servicio Meteorológico
Nacional, Ministerio del Aire. ([Enllaç](#))
1943-1970 / 1972.
223. Calendario meteoro-fenológico. ([Enllaç](#))
1943 - 1970 / 1972.
224. Campaña mundial contra el hambre : noticias. ([Enllaç](#))
(3,1962 N18)(4,1963 F27)(5,1964 F32)(6,1965 F36-37.39).
225. La Campiña de ahora. ([Enllaç](#))
No. 11-12, 1967.
No. 13-19, 1968.
No. 31-32, 1969.
226. Campo : revista mensual agropecuaria. ([Enllaç](#))
1-2,1943-3,1944 (4,1945 N40.42-46) / 9,1950-10,1951 (11,1952
F123)(12,1953
F130.137)(13,1954 F151)(14,1955 F162.164-165)(15,1956 F175)(16,1957
F178.183.185) 17,1958 / 21,1962-35
227. Campo : revista mensual agropecuaria. Suplemento semanal de
precios. ([Enllaç](#))
(10,1967 N457-459.461.490.494.496)(11,1968 N497-498.501-503.508-509.511-
512.515-517)(12,1969 N555.559.561-562.569-571.575.577-578.580) 13,1970-
14,1971 (15,1972 F712.729)(16,1973 F768.775)(17,1974 F805.833)(18,1975
F844.862.864.880)(19,1976 F889.907.912.928.932)(20,1977 F953.955.961).
228. Campo y mecánica. ([Enllaç](#))
Marzo/abril 1966-Nov./dic. 1966.
Marzo/abril 1967-Sept./oct. 1968.
Enero/feb. 1969-Mayo/junio 1969.
Nov./dic. 1969.

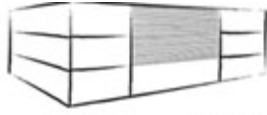

Biblioteca del Campus del Baix Llobregat

Marzo/abril 1970-Mayo/junio 1970.
Sept./oct. 1970-Enero/feb. 1971.
Mayo/junio 1971.
Sept./oct. 1971-Mayo/junio 1972.
Julio/agosto 1973.
Nov./dic. 1973.
Marzo/abril 1974-Sept./oct. 1976.

229. Cavanillesia. ([Enllaç](#))
vol 1. no. 1-3 1928.

230. Censo del ganado porcino. ([Enllaç](#))
1970-1971 (1972 Njunio).

231. CEPEC : Centro de Pesquisas do Cacau : informe técnico.
([Enllaç](#))
1967-1968 / 1969.

232. Ceres : revista de la FAO. ([Enllaç](#))
Vol 1, n° 4-6, 1968.
Vol 3, n° 2-3, 1970.
Vol 5, n° 4-6, 1972.

233. Ceres : revista nacional de economía agrícola. ([Enllaç](#))
(8,1943 N90)(9,1944 N91-92.94-98) / (11,1946 N116) / (1950 F168-169) 1951
(1952 F191.194) 1953-1954 (1955 F224.226-227)(1956 F240.243-244)(1957
F248-249)(1958 F269)(1959 F277-278)(1960 N288-289)(1961 F302-303)(1962
F316) 1963 (1964 F341)(1965 F347.350.352) 1966 (1967 F369) 1968-1969
(1970 F405.409.412)(1971 F418) 1972 (1973 F441-442)(1974 F458.460-462).

234. Ceres : revista nacional de economía agrícola : suplemento
informativo. ([Enllaç](#))
(1943 N300-304)(1944 N305-318) / (1965 N611-612.614-615)(1966 F619-
620)(1967 F631-632.634) 1968 (1969 F654.656)(1970 F666.668-669.673) 1971
(1972 F695)(1973 F703)(1974 F716.722-723).

235. Chemurgic digest. ([Enllaç](#))
11,1952-14,1955 (15,1956 F12).

236. Circular / Ministerio de Agricultura de la Nación. ([Enllaç](#))
(1922 N2.8)(1923 N36.46.48.59.73.77.83.88.104-05.108.120.143.147.155.168-
169. 182.184.189) (1924 N198.200-202.208.214.218.232.287-288.292-
294.297.303-304.306.308.310-311.316.319-320.325-326. 330.333-334.339-
340.347-351.354)(1925 N358.363.368.371.373.397. 410-413.416-423.425-
428.430.432-435. 440-441.445.450.452-454.460-461.463-465.467-468.470-
471.480-481.484.489.493-494.499.501-502.507.510. 512.514.517-

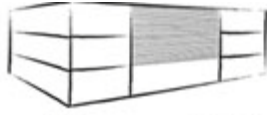

Biblioteca del Campus del Baix Llobregat

518.520.524.527-528.530.537-539.541.543.545.551.554)(1926 N
565.568.570.573-574.585)(1927 N699.714)(1929 N765).

237. Circular / Estación Experimental Agrícola de Tucumán.
[\(Enllaç\)](#)
(1941 N101-102.104-105)(1942 N106-107.111-114)(1943 N115-123)(1944 N124)
/ (1946 N135-139).

238. Circular del Colegio Oficial de Veterinarios de la Provincia
de Barcelona. [\(Enllaç\)](#)
1947-1955.

239. Colorado Flower Growers Association. [\(Enllaç\)](#)
Nº 266-267, 269 i 271, 1972.
1973 falta nº 275-276.
1974 falta nº 291 i 293.
Nº 295 i 297-300, 1975.

240. Coltivatore. [\(Enllaç\)](#)
(57,1911 F19)(58,1912 F17) 59,1913 (60,1914 F25.32)(61,1915 F27)(62,1916
F33)(63,1917 F3.10-13) 64,1918 (65,1919 F13) 66,1920 (67,1921 F15)
68,1922-69,1923 (70,1924 F21) 71,1925-73,1927 (74,1928 F9.23) 75,1929-
76,1930 (77,1931 F16-18).

241. Il Coltivatore e giornale vinicolo italiano. [\(Enllaç\)](#)
78,1932-81,1935 (82,1936 N1-21)(83,1937 N6).

242. Comptes rendus des séances de l'Académie d'agriculture de
France. [\(Enllaç\)](#)
1919-1924 (1925 F4-7.31-33.37-38)(1926 F3.13.16.18-19.23.36.38) / (1931
F3-4)(1932 F12) 1933-1937.

243. Comptes rendus des séances de la Société de biologie et de
ses filiales. [\(Enllaç\)](#)
(88/89,1923 F1-3.9.33.34)(90/91,1924 N1-9.12-13.15-37) 92/93,1925-
103/105,1930 (106/108,1931 F10-11.36) 109/111,1932 (112/114,1933
F1)(115/117,1934 F22)(118/120,1935 F31-32.34-35)(121/123,1936 F18.22).

244. Comptes rendus hebdomadaires des séances de l'Académie des
sciences. [\(Enllaç\)](#)
1922-1932.

245. Conferencias / Instituto Nacional de Investigaciones
Agronómicas. [\(Enllaç\)](#)
1957-1967.

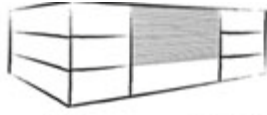

Biblioteca del Campus del Baix Llobregat

246. Conferencias y reseñas científicas de la Real Sociedad Española de Historia Natural. ([Enllaç](#))
1,1926-7,1932.
247. Coniglicoltura. ([Enllaç](#))
8,1971 (9,1972 F6)(10,1973 F11) 11,1974
248. Conservación de suelos : documentación. ([Enllaç](#))
No. 1-5, 1964.
No. 1-4, 1968.
249. Contra el hambre : revista de la organización para la agricultura y la alimentación. ([Enllaç](#))
(7,1966 F43.45) 8,1967.
250. La Cooperazione agricola. ([Enllaç](#))
(3,1919 F21.24) 4,1920-6,1922.
251. La Cosecha : revista quincenal ilustrada de agricultura, ganadería, avicultura y economía. ([Enllaç](#))
1965-1977
252. Courrier de l'I.M.C. : bulletin mensuel de l'Institut International de Mécano-Culture. ([Enllaç](#))
(5,1933 F3.12)(6,1934 F12)(7,1935 F8).
253. La Coyuntura agraria. ([Enllaç](#))
(1970 Nsept-dic) 1971-1972 (1973 Nene-sept).
254. Crestas y plumas : publicación moderna de avicultura. ([Enllaç](#))
No. 1-9, 1930.
255. Cuaderno / Patronato Juan de la Cierva de Investigación Técnica. ([Enllaç](#))
1,1951-10,1956 / 12,1958-22,1965.
256. Cuadernos de estadística aplicada e investigación operativa. ([Enllaç](#))
Vol. VII, Fasc. 1-3 1970-1971.
Vol. VIII Fasc 1, 1972.
257. El Cultivador moderno : revista de agricultura, ganadería y mecanización. ([Enllaç](#))

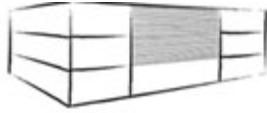

Biblioteca del Campus del Baix Llobregat

1921-1936 / 1944-1991.

258. Cultures fruitières et industries annexes. ([Enllaç](#))
1924-1928.

D

259. Delegación del Gobierno para la ordenación del transporte :
resumen del período de actuación. ([Enllaç](#))
1943-1947 / 1950-1955.

E

260. Economía técnica y agrícola : publicación mensual de la
Dirección General de Agricultura. ([Enllaç](#))
vol 1. no. 5-6 1932.
vol 1. no. 8 1932.
vol 2. no 10 1933.
vol 2. no 12-20 1933.
vol 3-4. 1934-1935.
vol 5. no. 45-48 1936.
vol 5. no. 50 1936.

261. L'Élevage. ([Enllaç](#))
Vol 27, n° 6-10 i 12-13, 1972.
1973 falta n° 17-18 i 20.
1974-1976.

262. Élevage 2000. ([Enllaç](#))
N° 1-8, 1986.

263. L'Élevage bovin. ([Enllaç](#))
N° 1, 1972.
N° 6, 1973.

264. Erläuterungen zur Geologischen Karte von Hessen : 1:25000.
([Enllaç](#))
1965-1966 / 1968-1970.

265. Die Ernährung der Pflanze. ([Enllaç](#))
1914-1918 / 1927 / 1929-1930 (1931 N14)(1932 N20-22.24)(1933 N3.15-16) /
1935-1936.

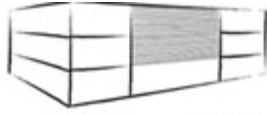

Biblioteca del Campus del Baix Llobregat

266. España forestal : revista mensual ilustrada. ([Enllaç](#))
12,1926-15,1929 (1930 N165-168).
267. Estación de Fitopatología Agrícola de Galicia : hoja.
([Enllaç](#))
1, [19--?]-8, [19--?].
268. Estadística de la producción de cereales. ([Enllaç](#))
1907-1909 / 1911 / 1913-1916 / 1918 / 1921-1922.
269. Estadística de la producción olivarera. ([Enllaç](#))
1916 / 1918 / 1920-1921 / 1925-1927.
270. Estadística de la producción vitícola. ([Enllaç](#))
1916 / 1921-1922 / 1926.
271. Estadística de las producciones vitícola y olivarera.
([Enllaç](#))
1907-1908 / 1910 / 1912-1915.
272. Estadística del comercio exterior de España. ([Enllaç](#))
1927-1935.
273. Estadística general del comercio exterior de España en
([Enllaç](#))
1915-1917 / 1919-1921.
274. Experiment station record / U.S. Department of Agriculture.
([Enllaç](#))
33,1915-45,1921.
275. Exploration hydrobiologique du Bassin du Lac Bangweolo et du
Luapula = Hydrobiological survey of the Lake Bangweulu Luapula
River Basin. ([Enllaç](#))
(4,1966 N2)(11,1967 N1)(14,1967 N3)(2,1968 N1)(12,1968)(14,1968
N11)(14,1969 N4.12)(11,1969 N2)(5,1970 N1)(13,1971 N1).
276. Explotación agraria : revista agrícola, ganadera y forestal.
([Enllaç](#))
1965-1978.

F

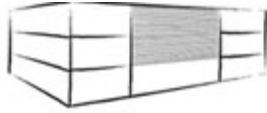

Biblioteca del Campus del Baix Llobregat

277. FAO forest products yearbook = [Annuaire FAO des produits forestiers] = [Anuario FAO de productos forestales]. ([Enllaç](#))
1956-1957 / 1962
278. Farm machine design engineering : a technical journal for designers of agricultural and horticultural machines and implements. ([Enllaç](#))
(1967 Nmay-dec)(2,1968 Fapr-jun.aug.oct-nov).
279. Farm mechanization : a link between british engineering and world. ([Enllaç](#))
1951-1968.
Vol. 43 (1971)-vol. 44 (1972).
280. Firestone agrícola. ([Enllaç](#))
1965 (1966 F24-25)(1967 F28) 1968-1969 (1970 N38)(1971 N43-44)(1972 F48)
1973.
281. Folleto / Instituto Nacional de Agricultura. ([Enllaç](#))
(1954 F5.12) 1955-1956 (1957 N29-35).
282. Food manufacture. ([Enllaç](#))
41,1966-46,1971 / 54,1979-55,1980 (56,1981 F11)(57,1982 F1.6) 58,1983
(59,1984
F12)(60,1985 F11) 61,1986-67,1992 / (72,1997 N3.13).
283. Food processing. ([Enllaç](#))
(31,1970 F6-7.11-12)(32,1971 F11)(33,1972 F2)(34,1973 F7) / (36,1975
F1.4) 37,
1976-39,1978 (40,1979 F2.7)(41,1980 F7) 42,1981-45,1984 (46,1985 F9)
47,1986-56,
1995.
284. Fourrages. ([Enllaç](#))
No 17 (mars 1964)-no 20 (dec 1964).
No 21 (mars 1965)-no 24 (dec 1965).
No 25 (mars 1966)-no 28 (dec 1966).
No 29 (mars 1967)-no 32 (dec 1967).
No 33 (mars 1968)-no 36 (dec 1968).
No 37 (mars 1969)-no 40 (dec 1969).
No 42 (juin 1970)-no 44 (dec 1970).
No 45 (mars 1971)-no 48 (dec 1971).
No 49 (mars 1972)-no 52 (dec 1972).
No 53 (mars 1973)-no 56 (dec 1973).
No 57 (mars 1974)-no 60 (dec 1974).

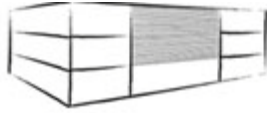

Biblioteca del Campus del Baix Llobregat

285. Fruch-handel. ([Enllaç](#))
1971.

286. Le Fruit belge. ([Enllaç](#))
1956-1957 (1958 F202) 1959 (1960 F221) 1961 (1962 F245) (1963 F260-
261.265) (1964 F276) (1965 F283.289) (1966 F296.303-304) 1967 (1968 F321)
(1969 N338-340)1970-1975

287. Frutticoltura : rivista delle colture legnose da frutta e
della ortofloricoltura. ([Enllaç](#))
(31,1969 F3.6-7) 32,1970-38,1976

G

288. Gaceta apícola de España. ([Enllaç](#))
1909-1910 (1911 F54) 1912 (1913 F71.75)(1914 F90).

289. Gacetilla agrícola de Holanda. ([Enllaç](#))
1952 falta nº jun-jul.
1953 falta nº abr-may.
1954-1968.
1969 falta n1 4.
1970 falta nº 4 i 10.
1971.
1972 falta nº 3.
1973-1976.

290. Ganadería : revista mensual de la ganadería española.
([Enllaç](#))
1945-1976 (1977 N403-409).

291. Gardeners chronicle : horticultural trade journal. ([Enllaç](#))
(1971 N6-27) 1972.

292. Gardens and gardening. ([Enllaç](#))
1935-1936.

293. La Gazette agricole du Canada. ([Enllaç](#))
vol 10. no. 4-5 1923.

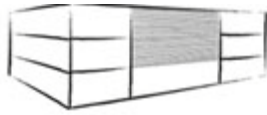

Biblioteca del Campus del Baix Llobregat

294. Genio rurale : rivista di scienze dell'estimo e del territorio. [\(Enllaç\)](#)
34,1971-40,1977
295. Giornale vinicolo italiano. [\(Enllaç\)](#)
1911-1931.
296. Gladio grams. [\(Enllaç\)](#)
Nº 10-11, 1973.
1974-1976.
297. Grasas y aceites : Sevilla. [\(Enllaç\)](#)
Vol. 21 (1970)-vol. 22 (1971).
Vol. 24 (1973)-vol. 28 (1977).
298. Guía agrícola Philips / han colaborado en esta guía: Ramón Blanco... [et al.]. [\(Enllaç\)](#)
1,1962 / 3,1964-5,1966.
299. Guiatge agrícola : portaveu del Sindicat Agrícola i Caixa Rural de Sampedor. [\(Enllaç\)](#)
vol 1. no. 7 1929.
vol 2. no 8-17 1930.
vol 3. no. 19-22 1931.

H

300. La Hacienda : revista mensual ilustrada sobre agricultura, ganadería e industrias rurales. [\(Enllaç\)](#)
(7/8,1912 N3.10-11)(8,1913 N4) / (10,1915 N5) 11,1916 (1917 Fago.nov)(1918 Fabr-jul.oct)(1919 Nene.mar.jun-jul)(15,1920 Ffeb.may.sept) 1921-1924 (20,1925 F1.5-6.9-10.12) 1926 (22,1927 F4-5.12)(23,1928 F1.11)(24,1929 N2-3) / 1948-1974
301. Hilgardia : a journal of agricultural science. [\(Enllaç\)](#)
1,1925-11,1938 (12,1939 F8.12)(13,1940 N1) 14,1941-17,1947 / (20,1950 F1-3) 21,1951/1952 (22,1952/1953 F1-4) 22,1954-39,1968 (39,1969 F15)(40,1969 F1) 40,1970-43,1975
302. Hoja divulgadora / Instituto de Cerealicultura. [\(Enllaç\)](#)
1,1938-29,1941.
303. Hoja informativa de fomento de pesca deportiva. [\(Enllaç\)](#)

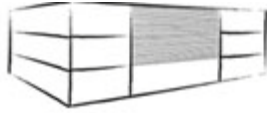

Biblioteca del Campus del Baix Llobregat

(1970 N47-51.53.55-58)(1971 N59-62.64-65)(1972 N66-72.74) 1973 (1974 N80-81.83-84) 1975.

304. Hojas divulgadoras. ([Enllaç](#))
(1907 F2)(1908 F18-26)(1909 F47.61)(1910 F81.94)(1911 F105) 1912-1930
(1931 F5-7.15-16.19-22) (1932 F7-10.13.19-24)(1933 F1-18) 1934-1936 (1937
Foct-dic)(1938 Fago-dic) 1941-1971 (1972 F13.15) 1973-1976

305. Horticultural abstracts. ([Enllaç](#))
22,1952-47,1977

I

306. Industria conserve : pubblicazione ufficiale della Stazione
Sperimentale per l'Industria delle Conserve Alimentari in Parma.
([Enllaç](#))
31,1956-45,1970 / 47,1972-70

307. Industria degli olii minerali e dei grassi. ([Enllaç](#))
2,1922-5,1925 (6,1926 F12) 7,1927-9,1929 (10,1930 F6-7.11).

308. La Industria pecuaria. ([Enllaç](#))
18,1917-30,1929 (31,1930 F1040)(32,1931 F1044.1048.1050.1061) 33,1932-
34,1933 (35,1934 F1175.1180)(36,1935 N1186-1193.1195-1203).

309. Información agraria : boletín informativo. ([Enllaç](#))
1970-1975

310. Información estadística y económica. ([Enllaç](#))
1962-1967.

311. Información SID. ([Enllaç](#))
(1966 N1-57)(1967 N1-21.29-45.47-55.57-60)(1968 N1-13.16-35.37-60)(1969
N1-6.8-10.12-59)(1970 N1-20.22-26.28-32.34-36.38-39.41-52.55-57.59)(1971
N1-8.10-12.14-16.18-20.23-26.29-31.33.35.37.39-40.42-44)(1972 N2-4.7.9-
13.15-17.19-26.29-32.34.36-49.51-52.54-58.60)(1973 N1-6.8-9.11-50)(1974
N1-16.22-34.40.47)(1975 N9-10.14-19.21-48.50)(1976 N1-34.39-40.43-47.49-
50)(1977 N1-30.32-38.42-49)(1978 N1-5.7-9.12-23.30-35.37-38)(1979 N5-
9.14.35.37)(1980 N1-7.10-11.13-18.21-35)(1981 N1-14.26-29.33-35.37-
40)(1982 N1-23.25-28).

312. L'Informatore agrario. ([Enllaç](#))
Nº 44-52, 1967.
1968 falta nº 10-11.

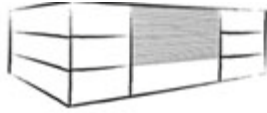

Biblioteca del Campus del Baix Llobregat

1969 falta nº 1-41.
1970-1971.
1972 falta nº 49-50.

313. Informatore di ortoflorofruitticoltura. ([Enllaç](#))
(6,1965 F7.10)(7,1966 F1)(8,1967 F13.18.23)(9,1968 F1-2.4-5)(10,1969 F10)(11,1970 F6.9) 12,1971-14,1973 (15,1974 F6.9)(16,1975 N1-2) 17,1976.

314. Informatore fitopatologico : il mensile del medico delle piante. ([Enllaç](#))
15,1965-17,1967 (18,1968 F18-19.21-22) 19,1969-20,1970 (21,1971 F13) 22,1972 (23,1973 F6)(24,1974 F9.11-12)

315. Informe-resumen de la Campaña de Exportación. ([Enllaç](#))
(1971-1974)

316. Instituto forestal de investigaciones y experiencias. ([Enllaç](#))
1,1928-8,1935 (9,1936 F16) 10,1939 / 12,1941 (13,1942 F25) 14,1943-26,1955 / 28, 1957-36,1965.

317. Instituto Geográfico Agustín Codazzi. ([Enllaç](#))
1963-1964 (1,1965 N2-3)(2,1966 N2)(3,1967 F2) 4,1968 (5,1969 N14)(6,1970 F1.4).

318. Investigación pesquera. ([Enllaç](#))
1,1955-31,1967 / 33,1969-40,1976

319. Isotopes rayonnements agriculture : bulletin bibliographique. ([Enllaç](#))
1,1963-2,1964 (3,1965 N1-2).

320. Italia agricola. ([Enllaç](#))
(47,1910 F2) 48,1911-51,1914 (52,1915 F1.11) 53,1916-59,1922 (60,1923 F3)(61,1924 F1) 62,1925 (63,1926 F11) 64,1927-66,1929 (67,1930 F12)(68,1931 F6)(69,1932F8)(70,1933 F4-5)(71,1934 F1)(72,1935 F3.11) / (91,1954 F2-5.7) / (96,1959 F8-9)(97,1960 F1-2.4) 98,1961-112,1975 (113,1976 F1)(114,1977 F7-9)(115,1978 F10-12) 116,1979-118,1981 (119 1982 F3) 120,1983-127,1990 (128,1991 F2).

321. ITEA : información técnica económica agraria. ([Enllaç](#))
1970-1971 (1972 F7-8)(1973 F9) 1974-1977

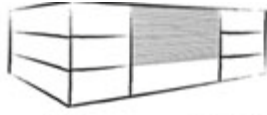

Biblioteca del Campus del Baix Llobregat

J

322. Jardinería : revista española. ([Enllaç](#))
1960-1965.
323. Jardins d'aujourd'hui : les cahiers de l'amateur. ([Enllaç](#))
1953 (1954 N10-12)(1955 N13-14).
324. Journal d'agriculture pratique de jardinage et d'économie domestique. ([Enllaç](#))
1,1837-92,1928 / 94,1930-100,1936.
325. Journal de la Société imperiale et centrale d'horticulture de France. ([Enllaç](#))
2^a sèrie,1867-1878. -- 3^a sèrie, 1879-1913. -- 4^a sèrie, 1914-1919.
326. Journal de physiologie et de pathologie générale. ([Enllaç](#))
Vol 21, 1923 falta n° 1.
Vol 22-32, 1924-1934.
327. Journal of agricultural research. ([Enllaç](#))
(4,1915 N4) / (17,1919 N1) / 51,1935-78,1949.
328. Journal of agricultural science. ([Enllaç](#))
(3,1956/1957 F4)(4,1958/1959 F1) 5,1959/1960-11,1966 (12,1968 N3-4)
13,1968-17,1972 (18,1973 N2).
329. Journal of agriculture of the University of Puerto Rico. ([Enllaç](#))
18,1934-21,1937 / (24,1940 N1-2)(25,1941 N1) / (28,1944 N3-4)(29,1945 N1-2)
30,1946-48,1964 (49,1965 N1.4)(50,1966 N1).
330. Journal of food science. ([Enllaç](#))
28,1963 (29,1964 F4-6)(30,1965 F5) 31,1966 / 36,1971-40,1975
331. Journal of nematology. ([Enllaç](#))
(4,1972 N1) / (6,1974 N4)
332. Journal of the American Society for Horticultural Science. ([Enllaç](#))
96,1971-97,1972

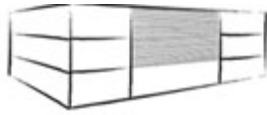

Biblioteca del Campus del Baix Llobregat

333. Journal of the American Society of Agronomy. ([Enllaç](#))
37,1945.

334. Journal of the American Veterinary Medical Association.
([Enllaç](#))
1923 falta nº ene-abr i oct.
1924-1932.
1935-1936.

335. The Journal of the board of agriculture. ([Enllaç](#))
Nº 4 i 7, 1916.
Nº 11, 1917.
1918.
1919 falta nº 1 i 4.

336. Journal of the Ministry of Agriculture. ([Enllaç](#))
1920 falta nº 5 i 7-9.
Nº 5 i 7-8, 1921.
Nº 3, 1922.
Nº 8, 1923.
Nº 8 i 11, 1924.
1925 falta nº 3-5, 7, 9 i 11.
Nº 7 i 11, 1926.
Nº 7, 10 i 12, 1927.
Nº 3-4 i 11-12, 1928.
Nº 2-3, 6 i 12, 1929.
Nº 2, 1930.
Nº 1-2, 1931.

337. Journal of the Royal Horticultural Society. ([Enllaç](#))
(96,1971 F10)(97,1972 F11).

338. Journal of the Tokyo Nogyo Daigaku. ([Enllaç](#))
5,1938 (6,1939 N1).

K

339. Kungliga Skogs-och Lantbruksakademiens Tidskrift. ([Enllaç](#))
1971-1976.

L

340. Laboreo : revista de agricultura y mecanización. ([Enllaç](#))
No. 1 (nov. 1969)-no. 46 (agosto 1973).
No. 48 (oct. 1973)-no. 82 (agosto 1976).

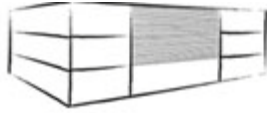

Biblioteca del Campus del Baix Llobregat

341. Le Lait : revue internationale de science et technologie du lait. ([Enllaç](#))
(11,1931 N108-109)(12,1932 N110.114-118)(13,1933 F126.128)(14,1934 F139-140)(15,1935 F141.143.146)(16,1936 F150.156) 17,1937-55
342. Lantbrukshoegskolans annaler. ([Enllaç](#))
9,1941-14,1947 / 16,1949-1969.
343. Levante agrícola : revista internacional de cítricos.
([Enllaç](#))
3,1964-13,1974.
344. Lípidos : circular divulgadora y archivo científico-técnico, al servicio de las industrias derivadas de los aceites, las grasas y las ceras. ([Enllaç](#))
Vol. 16, no. 187-192, 1956.
Vol. 17, 1957.
Vol. 18, no. 211-216, 1958.
Vol. 19, no. 217-222, 1959.
Vol. 20, 1960.
Vol. 21, no. 241-246.
345. El Litoral agrícola. ([Enllaç](#))
(3,1931 F1.8)(4,1932 N2.4.9.11-12) (5,1933 N6-9.12)(6,1934 N61-62.65-72).
346. Long Ashton annual reports. ([Enllaç](#))
1951-1966 / 1973-1979.
347. Lucrări stiintifice / Institut Agronomic "Dr. Petru Groza".
([Enllaç](#))
1960-1966 / (1986 Nseries A-B.D-E).

M

348. M.A.N. : al servicio de la riqueza argentina. ([Enllaç](#))
No. 9, 1937.
No. 20-21, 1938.
No. 24, 1938.
No. 25, 1938.
1939-1942.
No. 70-72, 1943.
1944-1946.
No. 84, 1957.
No. 86, 1957.

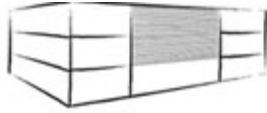

Biblioteca del Campus del Baix Llobregat

1948-1951.

349. Macchine e motori agricoli. ([Enllaç](#))
(22,1964 N11-12) 23,1965-25,1967 (26,1968 F6)(27,1969 F5) 28,1970-34,1976

350. Machiniste agricole et equipement rurale. ([Enllaç](#))
1935-1936 (1937 N25).

351. MAG : mecanización agraria. ([Enllaç](#))
4,1970 (5,1971 N2-3.7-12) 6,1972-7,1973.

352. Mallorca agricola : publicación agropecuaria. ([Enllaç](#))
(8,1941 N85-88)(9,1942 N89-96) 10,1943-11,1944.

353. Mallorca agrícola y avicultura. ([Enllaç](#))
12,1946-13,1947 (13,1948 F149)(14,1949 F167-170) 15,1950-17,1954 /
(19,1956 N220-228).

354. Mapa geológico : memoria explicativa de la hoja... ([Enllaç](#))
1928 / (1930)(1930 N16)(1931 N31)(1932 N33.43) / (1934 N49-54)(1935 N59)
/ (1941N68).

355. Matières grasses : Organe Scientifique et Industriel : le
pétrole et ses dérivés. ([Enllaç](#))
1908 falta n° 1.
1909-0928.
1929 falta n° 253 i 257.
1930.
1931 falta n° 274.
1932-1934.

356. Mededeelingen van de Landbouwhoogeschool en van de daaraan
verbonden Instituten. ([Enllaç](#))
1920 (1921 F20) 1922-1932 (1933 F37) 1934-1955.

357. Mededelingen van de Landbouwhogeschool te Wageningen,
Nederland. ([Enllaç](#))
56,1956-62,1962 (63,1963 F6.9-10).

358. Meldinger fra norges landbrukshoegskole. ([Enllaç](#))
(28,1948 N1-6.8)(29,1949 N1-4)(30,1950 N1-6)(31,1951 N1-4)(32,1952 N1-
4)(33,1953N1-4)(34,1954 N1-6)(35,1955/1956 N1-5) 36,1957-38,1959 (39,1960
N1-17.19) 40,1961-43,1964 (44,1965 N1-7).

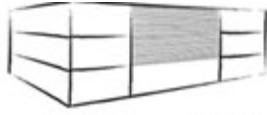

Biblioteca del Campus del Baix Llobregat

359. Memoirs of the Tokyo University of Agriculture. ([Enllaç](#))
7,1963-9,1964 / 11,1967-13,1969 / 14,1971.
360. Memoria / Federación de Exportadores de Aceite de Oliva de España. ([Enllaç](#))
1928-1931 / 1933-1934.
361. Memoria año... / Estación de Avisos Agrícolas de Lérida. ([Enllaç](#))
1966 / 1968-1969.
362. Memoria comercial / Cámara Oficial de Comercio y Navegación de Barcelona. ([Enllaç](#))
1932-1934.
363. Memoria correspondiente al año... / Granja Experimental de Barcelona. ([Enllaç](#))
1895/1896-1897/1898.
364. Memoria de la enseñanza correspondiente al curso de... / Escuela Provincial de Agricultura. ([Enllaç](#))
1896/1897-1898/1899.
365. Memoria de la Estación Enotécnica de España en Cette. ([Enllaç](#))
1926 / 1930-1933.
366. Memoria de los trabajos realizados durante el año... / Cámara de Comercio y Navegación de Barcelona. ([Enllaç](#))
1913-1916 / 1922-1928 / 1933-1935.
367. Memoria de los trabajos realizados por la Estación de Fitopatología Agrícola de La Coruña. ([Enllaç](#))
1937-1942 / 1945-1950.
368. Memorias da Sociedade Broteriana. ([Enllaç](#))
22-28 1973-1988.
369. Memorias de la Sociedad Española de Historia Natural. ([Enllaç](#))
(11/12,1923/1924 N5-7.9)(13,1925 N1-5) / (14,1928 N1) 15,1929-17,1935.

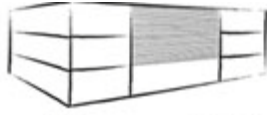

Biblioteca del Campus del Baix Llobregat

370. Memorias del Instituto Agrícola Catalán de San Isidro.
[\(Enllaç\)](#)
91,1942-92,1943 / 94,1945.
371. Memorias do Instituto Oswaldo Cruz. [\(Enllaç\)](#)
(21,1928 F1) 22,1929-23,1930 (24,1930 F2) 25,1931-31,1936 / 34,1939 /
39,1943-40,1944 (42,1945 N1) 43,1945-67,1969 (68,1970 N1) 69,1971.
372. Memòries de l'Acadèmia de Ciències i Arts de Barcelona.
[\(Enllaç\)](#)
(25,1934/1941 N1-10.17-22).
373. Mercado de trabalho : salarios, procuras, ... [\(Enllaç\)](#)
1923-1924 (1925 N1-2).
374. Mitteilungen aus dem Geologischen Staatsinstitut in Hamburg.
[\(Enllaç\)](#)
18,1949-25,1956.
375. Mitteilungen. Serie A, Rebe und Wein. [\(Enllaç\)](#)
(4,1954 N3-6) 5,1955-8,1958.
376. Molinería y panadería : revista de las industrias de la
harina. [\(Enllaç\)](#)
No. 460 (1948).
No. 472-473 (1949).
No. 476 (1949).
No. 483-485 (1950).
No. 499 (1951).
No. 503-504 (1952).
No. 516 (1953).
No. 518-520 (1953).
No. 524 (1953).
No. 526 (1954).
No. 529 (1954).
No. 532 (1954).
No. 549 (1956).
No. 552 (1956).
No. 557 (1956).
No. 560 (1956).
No. 566-567 (1957).
No. 569 (1957).
No. 571 (1957).
No. 586 (1959).
No. 592 (1959).
No. 625-626 (1962).
No. 672-673 (1966).
Año 67 (1972)-año 75 (1980).
377. Mon jardin et ma maison. [\(Enllaç\)](#)

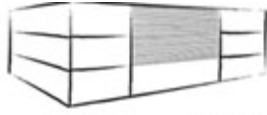

Biblioteca del Campus del Baix Llobregat

1959-1976

378. Moniteur international de la protection des plantes. ([Enllaç](#))
(4,1930 N1-4).

379. Monitor internacional de la defensa de las plantas. ([Enllaç](#))
1929 (1930 N1-6).

380. Montes e industrias. ([Enllaç](#))
Vol 1, n° 1, 1930.
Vol 2, 1931 falta n° 6-7.
Vol 3-4, 1932-1933.
Vol 5, n° 37-47, 1934.

381. Montes : publicación de los Ingenieros de Montes. ([Enllaç](#))
Vol 1, 1945 falta n° 2.

382. Le Mouton : revue mensuelle interprofessionnelle. ([Enllaç](#))
Vol 11, 1956 falta n° 2.
Vol 12-17, 1957-1962.
Vol 19, 1964.
Vol 20, 1965 falta n° 3, 6-8 i 10.
Vol 21-24, 1966-1969.
Vol 25, 1970 falta n° 11-12.

383. El Mundo agrícola : revista del Instituto Agrícola Catalán de San Isidro : periódico internacional de agricultura práctica.
([Enllaç](#))
52,1903-53,1904.

384. Mundo electrónico : revista técnica iberoamerica. ([Enllaç](#))
1-3 1971 10-12.
4-14 1972 01-12.
15-25 1973 01-12 + supl. Ruta anual de compras.
26-36 1974 01-12.

385. Munibe. ([Enllaç](#))
Vol 1, 1949 falta n° 1.
Vol 2, 1950.
Vol 3, 1951 falta n° 2.
Vol 4-16, 1952-1964.

N

386. Neosan avícola. ([Enllaç](#))
N° 3, 1952.
N° 9-10 i 12, 1954.
1955-1957.
1958 falta n° 28.

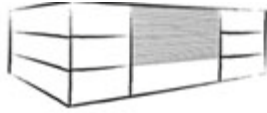

Biblioteca del Campus del Baix Llobregat

Nº 43-45, 1961.
1962-1963.
Nº 53, 1964.

387. New Zealand journal of agricultural research. ([Enllaç](#))
1958-1981.

388. New Zealand journal of science and technology. A,
Agricultural research section. ([Enllaç](#))
29,1938/1939-21,1939/1940 (22,1940/1941 F6)(23,1941/1942 F3.5) 24,1943-
26,1945 (27,1946 F2-5) 28,1947-38,1957.

389. Notas estadísticas sobre los cereales : estudio sobre su
producción, comercio, consumo, precios y fletes. ([Enllaç](#))
No. 4, 1916.
1917-1918.

390. Notas y noticias de la FAO : resumen quincenal. ([Enllaç](#))
No. 3-16, 1968.
No. 2-3, 1969.
No. 5-10, 1969.
No. 12-29, 1969.
No. 1-10, 1970.
No.12-15, 1970.

391. Notizblatt des Hessischen Landesamtes für Bodenforschung zu
Wiesbaden. ([Enllaç](#))
1950-1970.

392. Nueva agricultura : revista técnica agropecuaria. ([Enllaç](#))
No. 1, 1962.
No. 7-11, 1964.
1965.
No. 18, 1966.
No. 24, 1967.
No. 28, 1967.
No. 30-35, 1968.
1969-1972.

393. Nuovi annali del Ministero per l'agricoltura. ([Enllaç](#))
1,1921-4,1924 (5,1925 N3-4) 6,1926-15,1935 (16,1936 N1-3).

O

394. Observaciones meteorológico-fenológicas en España : año agrícola...
([Enllaç](#))
1943-1952.

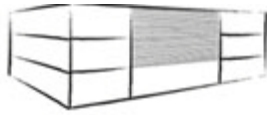

Biblioteca del Campus del Baix Llobregat

395. Oleum : revista dell'olivicultura dell'oleificio e del commercio. ([Enllaç](#))
1922 (1923 F9.12) 1924.
396. Olii minerali, olii e grassi, colori e vernici. ([Enllaç](#))
(9,1931 N1-7.9-12) 10,1932 (11,1933 N1-6.8-9.11-12) 12,1934-13,1935
(14,1936 N1-6.8-9) / (16,1938 N5).
397. Olivicoltore : rivista olearia italiana : bolletino settimanale della Società Nazionale degli Olivicoltori. ([Enllaç](#))
vol 1. no. 1 1924.
vol 1. no. 3-8 1924.
vol 1. no. 10-33 1924.
vol 1. no. 35-41 1924.
vol 1. no. 43-44 1924.
vol 1. no. 48 1924.
vol 1. no. 50 1924.
vol 2. no. 1-13 1925.
vol 2. no. 15-49 1925.
vol 3. no. 1-16 1926.
vol 3. no. 18-38 1926.
vol 3. no. 40-46 1926.
vol 4. no. 1-2 1927.
vol 4. no. 6 1927.
vol 4. no. 8-12 1927.
vol 4. no. 14-16 1927.
vol 4. no. 18-32 1927.
vol 4. no. 35 1927.
vol 4. no. 39 1927.
vol 5. no. 3-9 1928.
vol 5. no. 11-45 1928.
vol 6. no. 1-4 1929.
vol 6. no. 8 1929.
vol 6. no. 10-30 1929.
vol 6. no. 32-39 1929.
398. Olivos. ([Enllaç](#))
Vol 1,1927 falta el n°.11).
Vol 2-8, 1928-1934.
1936.
399. Options méditerranéennes. ([Enllaç](#))
N° 25-26, 1974.
400. Outlook on agriculture. ([Enllaç](#))
(4,1964 N4)(4,1965 N5-6) 5,1966-6,1969/1971

P

401. P.H.M. revue horticole : la revue technique des pépiniéristes, horticulteurs, maraîcheurs. ([Enllaç](#))
1954.

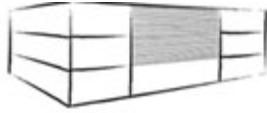

Biblioteca del Campus del Baix Llobregat

1955 falta no. 151.

402. Pagesia : portaveu dels agricultors organitzats i defensa de la producció agrària. ([Enllaç](#))
1,1932 (2,1933 F38)(3,1934 F88)(4,1935 N125-129.131-140.142-176) 5,1936.
403. Pepinieristes, horticulteurs, maraîchers : revue française du maraîchage de l'horticulture de la pépinière. ([Enllaç](#))
1971-1973.
404. Pesquisa agropecuaria brasileira. Serie Agronomía. ([Enllaç](#))
3,1968-10,1975.
405. Pesquisa agropecuaria brasileira. Serie Veterinaria. ([Enllaç](#))
3,1968-10,1975.
406. Pesquisa agropecuaria brasileira. Serie Zootecnia. ([Enllaç](#))
7,1972-10,1975.
407. Le Petit journal agricole : supplement paraissant toutes les semaines. ([Enllaç](#))
10,1905-21,1916.
408. The Philippine agricultural review. ([Enllaç](#))
9,1916-22,1929.
409. The Philippine journal of agriculture. ([Enllaç](#))
1,1930-2,1931 (3,1932 F4) 4,1933-8,1937 (9,1938 F1-2) 10,1939-11,1940 / 13,1947-18,1953 / 23,1958-28,1963.
410. The Philippine journal of animal industry. ([Enllaç](#))
9,1947-15,1954 / 20,1959-21,1960 / 23,1962-27,1966.
411. The Philippine journal of plant industry. ([Enllaç](#))
29,1964-30,1965 (31,1966 F1) 32,1967-33,1968 (34,1969 F1-2) 35,1970.
412. Phosphore et agriculture. ([Enllaç](#))
(1971 N57-58)(1972 N59) 1973-1981 (1982 N82).
413. Physiological reviews. ([Enllaç](#))
16,1936.

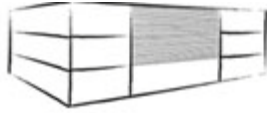

Biblioteca del Campus del Baix Llobregat

414. Phytoma : défense des cultures / revue mensuelle
d'information et de documentation publiée sous le patronage du
Ministère de l'Agriculture. ([Enllaç](#))
1967-1977
415. Phytopathologia mediterranea. ([Enllaç](#))
(8,1969 N1-3) / (10,1971 N1-3).
416. Pig international. ([Enllaç](#))
(2,1972 Napr)(3,1973 Noct)(4,1974 Njan-fev) / (6,1976 Nsep-oct
417. Plant and soil : international journal on plant-soil
relationships. ([Enllaç](#))
Vol. 3 (1951)-vol. 17 (1962).
Vol. 20 (1964)-vol. 26 (1967).
Vol. 27, no. 1-2 (1967).
Vol. 28 (1968)-vol. 32 (1969).
Vol. 33, no. 1-2 (1970).
Vol. 34 (1971)-vol. 50 (1978).
418. La Pomologie française : revue d'arboriculture fruitière.
([Enllaç](#))
(2,1960 F6)(3,1961 F5-7) 4,1962 (5,1963 F2-4.7)(6,1964 F1.6.8) 7,1965
(8,1966 F1)(9,1967 F7.9)(10,1968 F1.4) 11,1969-14,1972 (15,1973
F6)(16,1974 F4)
419. Potencia : revista del técnico en maquinaria. ([Enllaç](#))
(1964 Nago-nov)(1965 N7.9.11-13.15) 1966 (1967 F36-37) 1968 (5,1969
F63)(6,1970 F69)(1971 Fmayo)(1972 Ffabril.jun-jul)(1973 Fjun-jul) 1974
420. Power farming. ([Enllaç](#))
38,1967-51,1972 (52,1973 F11-12) / (54,1975 F1-9)(55,1976 F4-9.11-12) /
(60,1981F1-4) 61
421. Practical power farming. ([Enllaç](#))
Vol 15, n° 5, 1955.
Vol 16, 1956 falta n° 4.
Vol 17, 1956 falta n° 6.
Vol 18-20, 1957-1958.
Vol 21, 1958 falta n° 3.
Vol 22-31, 1959-1963.
Vol 32, 1964 falta n° 3.
Vol 33-34, 1964-1965.
Vol 35, 1965 falta n° 5.
Vol 36, 1966.
Vol 37, 1966 falta n° 1-2.

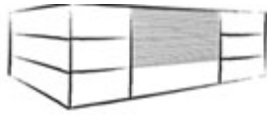

Biblioteca del Campus del Baix Llobregat

422. President's review & annual report / Rockefeller Foundation.
[\(Enllaç\)](#)
1966-1971.
423. Proceedings of the International Society of Soil Science =
Mitteilungen der Internationalen Bodenkundlichen Gessellschaft =
Comptes rendus de l'Association Internationale de la Science du
Sol. [\(Enllaç\)](#)
8,1933-11,1936.
424. Producción avícola : revista ilustrada de avicultura.
[\(Enllaç\)](#)
Vol 1, 1931 falta no. 1-2(2,1932 N10-12).
Vol 2, no. 10-12, 1932.
425. Producción : revista de agricultura, ganadería, ingeniería y
política económica. [\(Enllaç\)](#)
1919 no. 4-16.
1920-1929.
426. Producción y circulación de azúcares, achicoria y alcoholes.
[\(Enllaç\)](#)
(1912 F51) 1913 (1914 F58) / 1916-1923 (1924 F100) / (1926 F104) 1927
(1928 N104)(1929 N108-109)(1930 N113-115) 1931 (1932 N120)(1933 N123).
427. El Producto neto de la agricultura española. [\(Enllaç\)](#)
1957-1965 / 1967-1968.
428. Program in the agricultural sciences : annual report.
[\(Enllaç\)](#)
1959-1965.
429. Progres agricole et viticole. [\(Enllaç\)](#)
Année 1-47 (1884-1930).
Année 48 (1931), no. 1-5, 7-23, 25-26, 30-52.
Année 49-51 (1932-1934).
Année 54 (1937), no. 17.
Année 59 (1942) a la portada del no.1 apareix com année 63.
Année 61 (1944), no.1-4, 6-26.
Année 62 (1945), no. 9-28.
Année 65-67 (1948-1950).
Année 68-93 (1951-1976).
430. Progreso agrícola : revista mensual agropecuaria. [\(Enllaç\)](#)
1,1960 (2,1961 F12) 3,1962-6,1965 (7,1966 N61.68-69)(8,1967 N70-
74)(9,1968 N75).

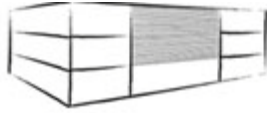

Biblioteca del Campus del Baix Llobregat

http://cataleg.upc.edu/record=b1181862~S1*cat

431. El Progreso agrícola y pecuario. ([Enllaç](#))
(7,1901 N226-227.230-232.234-235.237.244.246-250.252-272)(8,1902 N274-280.282. 284-300.302-307)(9,1903 N325-327.329-332.334-335.337-344.346-348.350-355.357-369)(10,1904 F404.408.412.415-416) 11,1905-20,1914
(21,1915 F923) 22,1916 (23,1917 F1009) (24,1918 F1069) 25,1919 (26,1920 F1153.1176)(27,1921 N1181.1184-1185. 1187-1191.1193-1203.1205-1228)(28,1922 F1265-1267)(29,1923 F1277.1288)(30,1924 1336.1340.1342)(31,1925 F1388.1390-1391.1414) 32,1926-34,1928 (35,1929 F1603)(36,1930 F1635)(37,1931 F1667.1672.1682.1697) 38,1932 (39,1933 F1757.1760.1766.1777.1792-1795)(40,1934 F1851)(41,1935 F1895) (42,1936 N1906-1911.1914).

432. Publicaciones del Instituto de Biología Aplicada. ([Enllaç](#))
1946 / 1948-1951 / 1953 / 1955.

433. Publicações do Instituto de Botanica Dr. Gonçalo Sampaio da Faculdade de Ciencias da Universidade do Porto. ([Enllaç](#))
1941-1958 / 1966-1967 / 1969-1974.

434. Publications de l'OEPP. Serie A = EPPO publications. ([Enllaç](#))
No. 47, 1968.
No. 48, 1969.
No. 52, 1969.
No. 54-55, 1970.
No. 57-58, 1970.

435. Publications de l'OEPP. Serie C = EPPO publications. ([Enllaç](#))
No. 22, 1971.

436. Publications de l'OEPP. Serie D = EPPO publications. ([Enllaç](#))
No. 12, 1969.
No. 14, 1969.
No. 15, 1970.
No. 17, 1970.

437. Pyrethrum post. ([Enllaç](#))
(7,1963/1964 N3-4) 8,1965/1966-14

Q

438. Quality progress. ([Enllaç](#))
(4,1971 F7-8.12)(5,1972 F10)(6,1973 F1.6-7.9-12)(7,1974 F2.4-5.8-9)

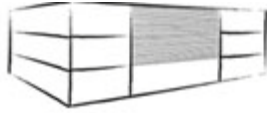

Biblioteca del Campus del Baix Llobregat

R

439. Rapport annuel / Station Fédérale d'Essais Viticoles a Lausanne et Domaine de Pully. ([Enllaç](#))
1922-1923 / 1927-1931 / 1934 / 1936 / 1938-1944.
440. Rapport d'activité / Stations Fédérales d'Essais Viticoles, Arboricoles et de Chimie Agricole, à Lausanne et à Pully. ([Enllaç](#))
1945-1952.
441. Recueil de médecine vétérinaire. ([Enllaç](#))
(99,1923 N1-9.12-24)(100,1924 N1-3.6-24)(101,1925 N1-22)(102,1926 N1-22)(103,1927 N1-18.20-22)(104,1928 F6-7)(105,1929 F5.10)(106,1930 F5.9)(107,1931 F1-2.6-7) 108,1932-109,1933 (110,1934 F1)(111,1935 F2.4).
442. Redia : giornale di entomologia. ([Enllaç](#))
1,1903-15,1924.
443. Regulación económica : información de precios, producción, comercio, tributación y trabajo. ([Enllaç](#))
1943 (1944 N10-15).
444. Reseñas científicas / Real Sociedad Española de Historia Natural. ([Enllaç](#))
8,1933-10,1935.
445. Resultados de las experiencias desarrolladas en España con híbridos de maíz durante el año... / Instituto Nacional para la Producción de Semillas Selectas. ([Enllaç](#))
1950-1956.
446. Resumen anual de las observaciones meteorológicas. ([Enllaç](#))
1951-1960.
447. Resumen de las observaciones efectuadas en las estaciones del Servicio Meteorológico Español. ([Enllaç](#))
1919-1925.
448. Resumen de observaciones metereológicas. ([Enllaç](#))
1933-1950.
449. Resumen estadístico de la producción, destino y valor de la leche. ([Enllaç](#))
1957-1960.

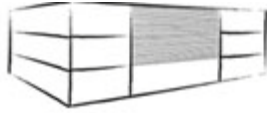

Biblioteca del Campus del Baix Llobregat

450. Resumen estadístico de la producción y valor de la carne. [\(Enllaç\)](#)
1957-1960.
451. Resumen estadístico de la producción y valor de la lana. [\(Enllaç\)](#)
1959-1960.
452. Resumen estadístico de la producción y valor de los huevos. [\(Enllaç\)](#)
1960.
453. Resúmenes mensuales de la estadística del comercio exterior de España. [\(Enllaç\)](#)
(1914 N290-297) / (1917 N328-337) 1918-1921 (1922 N386-387.393-394.397) / (1930 Nmar-may)(1931 Nene-abr.dic)(1932 Fabr.set)(1933 Ffeb) 1934-1935 (1936 Nene-jun).
454. Reus avícola y agrícola : revista de carácter profesional. [\(Enllaç\)](#)
(28,1977 F299.309-310)(29,1978 F314-316.322)(30,1979 F326-330.332.334)(31,1980 F335-341.343-346)(32,1981 N352) / (34,1983 N371)(35,1984 F383-388) 36,1985-37,1986.
455. Revista / Facultad Nacional de Agronomía de Medellín. [\(Enllaç\)](#)
1,1939-3,1941 (4,1942 F18) 4,1943-8,1948 / 10,1949-13,1953 / 15,1954-23,1963 (24,1964 F59)(25,1966 N64)(26,1968/1969 N66-67) / (1972 N3)(1973 N3)(1974 N3)
456. Revista... / Eurostat. [\(Enllaç\)](#)
1976/1985.
457. Revista agraria de la OCDE : antigua revista Fatis. [\(Enllaç\)](#)
Vol 17, nº 3, 1970.
Vol 18, 1971 falta nº 1.
1972-1973.
458. Revista de agricultura. [\(Enllaç\)](#)
vol 1. no. 1-3 1967.
vol 2. no. 1-2 1968.
vol 3. no. 1 1970.
vol 4. no. 1-2 1971.

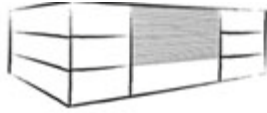

Biblioteca del Campus del Baix Llobregat

459. Revista de agricultura. ([Enllaç](#))
Vol 20, 1929.
Nº 6-13, 1930.
460. Revista de agricultura del Instituto Agrícola Catalán de San Isidro. ([Enllaç](#))
15,1866-16,1867.
461. Revista de agroquímica y tecnología de alimentos. ([Enllaç](#))
10,1970-17,1977 / (22,1982 F2) 23,1983-31,1991.
462. Revista de alcoholes, azúcares e industrias derivadas. ([Enllaç](#))
(3,1923 F2) 4,1924-5,1925 (6,1926 F4) 7,1927-9,1929 (10,1930 F12) 11,1931 (12,1932 N2).
463. Revista de estudios agro-sociales. ([Enllaç](#))
1952 (1953 N2-3) / 1976 (1977 N100) / (1984 F126) 1985 (1986 F134) 1987-1993 (1994 N167-169).
464. Revista de extensión agraria. ([Enllaç](#))
6,1967-11,1972 (12,1973 F2) 13,1974
465. Revista de fitopatología : órgano del Servicio de Estudio y Extinción de Plagas Forestales. ([Enllaç](#))
1,1923 / 4/6,1926/1928.
466. Revista de investigaciones agrícolas : órgano oficial del Instituto Nacional de Tecnología Agropecuaria. ([Enllaç](#))
1954-1959.
467. Revista de l'Institut Agrícola Català de Sant Isidre. ([Enllaç](#))
81,1932 / (83,1934 F3) 84,1935 (85,1936 F3-4.7-12).
468. Revista de la Asociación Rural del Uruguay. ([Enllaç](#))
46,1917 (47,1918 F8)(48,1919 F3)(49,1920 N7-10.12).
469. Revista de la Cambra Agrícola Ausetana i del Sindicat Agrícola de Vic. ([Enllaç](#))
(22,1930 N355-356.358-359.361-375)(23,1931 N377-388.391-429) 24,1932 (25,1933 N480-481.483-506.508-512.514-531)(26,1934 N532).

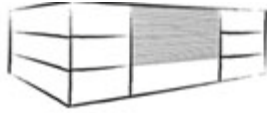

Biblioteca del Campus del Baix Llobregat

470. Revista de la Facultat de Agronomia y Veterinaria. ([Enllaç](#))
2ª época, (2,1906 N6) / (15,1923 N2). -- 3ª época, 5,1925/1926
(6,1927/1929 F1)(7,1930/1931 F2) / 10,1942/1943-11,1944/1947 (12,1948 N1)
/ 15,1961/1963 (16,1964/1966 F3) 17,1967-19,1971.

471. Revista de la Facultat de Ciències Agràries, Universitat
Nacional de Cuyo. ([Enllaç](#))
1,1949 (2,1950 N2) 3,1951-16,1970 / 18,1972-19,1973.

472. Revista de la secció espanyola de la Associació Mundial de
Avicultura Científica. ([Enllaç](#))
1,1967 / 3,1969 / (4,1970 N1-3) 5,1971-7,1973.

473. Revista de medicina veterinaria. ([Enllaç](#))
Vol 24,1942.
Nº 5-8, 1943.

474. Revista de nutrició animal. ([Enllaç](#))
1971-1976.

475. Revista de tabacos : òrgano de los ensayos del cultivo del
tabaco en España. ([Enllaç](#))
No. 2-3, 1931.
No. 5-8, 1931.
No. 22-30, 1933.

476. Revista de telecomunicacions de Alcatel. ([Enllaç](#))
1996 1-4.
1997 1-4.
1998 1-4.
1999 1-4.
2000 1-4.
2001 1.
2001 2-3.
2002 2-4.
2003 .
2004 1-2.
Número especial Telecom 95.

477. Revista de teledetecció : revista de la Associació Espanyola
de Teledetecció. ([Enllaç](#))
2 1993 11.
4-5 1995 06-12.
6 1996 06.
7 1996 12.
8 1997 12.

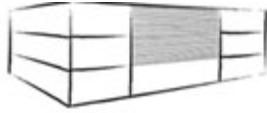

Biblioteca del Campus del Baix Llobregat

9 1998 06.
10 1998 12.
12 1999 12.
13 2000 06.
14- 2000-2008 12-12.
30-31 2009 06.

478. Revista del Col·legi d'Enginyers Tècnics Agrícoles i Perits Agrícoles de Catalunya. ([Enllaç](#))
1997 1 01.
1998 2 05.
1999 3 07.
2004 8 07.
2005 9 09.
2006 10 09.
2007 11 07.
2009 13 09.
2008 12 09.

479. Revista del Instituto Agrícola Catalán de San Isidro.
([Enllaç](#))
23,1874-32,1883 / 45,1896-51,1902.

480. Revista del Instituto Agrícola Catalán de San Isidro.
([Enllaç](#))
92,1946-123,1974 / (126,1977 N5-6).

481. Revista del Instituto Agrícola Catalán de San Isidro :
periódico internacional de agricultura práctica. ([Enllaç](#))
54,1905-56,1907 / 70,1921-72,1923 / 74,1925-80,1931.

482. Revista del Instituto Agrícola Catalán de San Isidro :
servicio sindical de alta cultura española. ([Enllaç](#))
90,1941.

483. Revista del Instituto de Estudios Económicos. ([Enllaç](#))
2000, no. 1 Medio ambiente y mercado en España.

484. Revista econòmica / Banca Catalana. ([Enllaç](#))
No. 60 (marzo 1981)-no. 117 (oct. 1999).

485. Revista española de biología. ([Enllaç](#))
1932-1935.

486. Revista española de lechería. ([Enllaç](#))
No. 37 (sept. 1960).

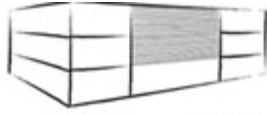

Biblioteca del Campus del Baix Llobregat

No. 71 (marzo 1969).
No. 73 (sept. 1969).
No. 75 (marzo 1970).
No. 79 (marzo 1971).
No. 81 (sept. 1971).
No. 83 (marzo 1972)-no. 85 (sept. 1972).
No. 87 (marzo 1973).
No. 89 (sept. 1973)-no. 91 (marzo 1974).

487. Revista forestal económica y agrícola. ([Enllaç](#))
2,1869-6,1873.

488. Revista hortícola : periódico mensual de horticultura
práctica. ([Enllaç](#))
Vol 16, 1897 falta nº 170-171 i 177.
Vol 17, 1898.
Vol 18, 1899 falta nº 202-205.
Vol 20, 1901 falta nº 216-222.

489. Revista ibérica de parasitología. ([Enllaç](#))
Vol 1, 1941 falta nº 4.
Vol 8-14, 1948-1954.
Vol 15, 1955 falta nº 2.
Vol 16-39, 1956-1979.

490. Revista industrial y agrícola de Tucuman. ([Enllaç](#))
1941 (32,1942 N7-12)(33,1943 N1-6) / (35,1945 N10-12)(36,1946 N1-3).

491. Revista internacional de agricultura : publicación mensual.
Nueva serie. ([Enllaç](#))
18,1927-19,1928 (20,1929 parte 1 F9. parte 2 F9. parte 3 F6)(21,1930
parte 1 N1.parte 2 N1.3-4).

492. Revista internacional de agronomía. ([Enllaç](#))
4,1926.

493. Revista militar de remonta e veterinaria. ([Enllaç](#))
10,1950-18,1958/1959.

494. Revista sericícola : órgano del Fomento de la Sericultura
Española. ([Enllaç](#))
1,1925-4,1928.

495. Revista social y agraria : órgano de la Confederación
Nacional Católico-Agraria. ([Enllaç](#))
(8,1926 N85.87-92) 1927-1932.



Biblioteca del Campus del Baix Llobregat

496. Revue agricole de l'Afrique du Nord. ([Enllaç](#))
29,1931 (30,1932 N648-653).
497. Revue d'oka : agronomie, medicine, veterinaire. ([Enllaç](#))
Vol 21, 1947 falta nº 1.
Vol 22-36, 1948-1962.
498. Revue de botanique appliquée et d'agriculture tropicale.
([Enllaç](#))
16,1936.
499. Revue de l'elevage : Betail et Basse-cour. ([Enllaç](#))
18,1963 (19,1964 F4.11) / (26,1971 F10).
500. Revue de la conserve alimentation moderne. ([Enllaç](#))
Nº 6-12, 1972.
501. Revue de microbiologie appliquée à l'agriculture, à
l'hygiene, à l'industrie. ([Enllaç](#))
1,1935 (2,1936 N1-5).
502. Revue de pathologie végétale et d'entomologie agricole de
France : bulletin de la Société de Pathologie Végétale et
d'Entomologie Agricole de France. ([Enllaç](#))
10,1923-19,1932 / (21,1934 F3) 22,1935-23,1936.
503. Revue de viticulture : organe de l'agriculture des régions
viticoles : journal de viticulture française et mondiale. ([Enllaç](#))
1,1894-44,1937.
504. Revue de zootechnie : la revue des elevéens. ([Enllaç](#))
1921-1923 (1924 N3-12) 1925-1928 (1929 F9-11)(1930 F9-10)(1931 F6-7.10)
1932-1933 (1934 N1.4-12)(1935 F4) 1936-1937 (1938 F2-3)(1939 N2-8).
505. Revue du bois et de ses applications. ([Enllaç](#))
1960 (1-12), 1961 (1, 3, 4-11), 1962 (1/2-7/8, 11-12), 1963 (1-5), 1949-
1950.
506. Revue du ver a soie = Journal of silk worm. ([Enllaç](#))
1949-1953 / 1956-1958.

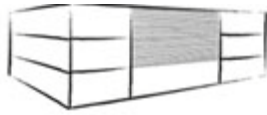

Biblioteca del Campus del Baix Llobregat

507. Revue FATIS / Food and Agriculture Technical Information Service. ([Enllaç](#))
(6,1959 N3.5-6)(7,1960 N1-3.5-6) 8,1961 (9,1962 N1-4)(10,1963 N2-4).
508. Revue générale d'horticulture. ([Enllaç](#))
7,1929-8,1930 (9,1931 F94.97)(10,1932 N104-113) 11,1933 (12,1934 F138)
13,1935 (14,1936 N152-153).
509. Revue horticole : journal d'horticulture pratique. ([Enllaç](#))
1851-1852 / 1856 / 1858 / 1866 / 1869 / 1872-1874 / 1877 / 1883-1907 /
1911 / 1913 / 1920-1921 / 1923-1924 / 1926 / (1931 N23-24) 1932 / (1934
F5.7) 1935 (1936 F8) 1937 (1938 F1-3.5) / 1953-1958 (1959 F22.31) 1960-
1961 / 1965-1974.
510. Revue internationale d'agriculture. ([Enllaç](#))
Vol 21, parte 1 (N° 1-2), 1930.
Vol 21, parte 3 (N° 2-8), 1930.
511. Revue internationale des industries agricoles = International
review of agricultural industries. ([Enllaç](#))
1943-1944 falta n° 9-12.
1945-1947.
1948 falta n1 7-9.
1949 falta n° 1-3.
1950-1954.
512. La Revue oleicole : bulletin mensuel de l'oléiculture de
France. ([Enllaç](#))
1919-1921 (1922 F181) / (1931 N304).
513. Rivista dell'ortoflorofrutticoltura italiana. ([Enllaç](#))
55,1971-62,1978
514. Rivista di agricoltura. ([Enllaç](#))
1903 (1904 F1) / 1917 (1918 F1-2)(1919 F51) 1920 - 1921 (1922 F41).
515. Rivista di biologia. ([Enllaç](#))
3,1921-19,1935.
516. Rivista di patologia vegetale. ([Enllaç](#))
1905-1934 (1935 N1-2).

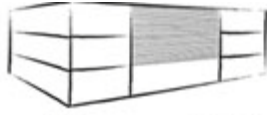

Biblioteca del Campus del Baix Llobregat

517. Rivista di viticoltura e di enologia : trimestrale scientifico a cura dell'Istituto sperimentale per la viticoltura e dell'Istituto sperimentale per l'enologia. ([Enllaç](#))
9,1956 (10,1957 F7.12) 11,1958-21,1968 (22,1969 F1)(23,1970 F11)(24,1971 F10) 25,1972-28

518. Rivista di zootecnia e veterinaria : rassegna di informazione e aggiornamento. ([Enllaç](#))
1973.

519. Rivista di zootecnia : rassegna mensile di scienza e pratica zootecnica. ([Enllaç](#))
10,1933-12,1935 (13,1936 N1-9) / 19,1942 / (29,1962 F1)(1963 F12) / 1966-1971
(45,1972 F11-12).

520. Rivista italiana : essenze, profumi, piante officinali, olii vegetali, saponi. ([Enllaç](#))
1947-1977.

521. Rivista olearia italiana : bollettino della Società Nazionale degli Olivicoltori. ([Enllaç](#))
1921.

522. The Rose annual / edited by Leonard Hollis. ([Enllaç](#))
1966-1974.

523. Rural electrification news. ([Enllaç](#))
Vol 15, n° 11-12, 1949-1950.
Vol 16, 1950-1951.
Vol 17, n° 1-4 i 9-12, 1951-1950.
Vol 18, 1952-1953 falta n° 11-12.

S

524. Salarios : precios pagados, precios percibidos. ([Enllaç](#))
(1968-1969) / (1971-1972).

525. Sbornik : vysokej skoly pol'nohospodárskej v nitre : acta universitatis agriculturae nitra. ([Enllaç](#))
1958 / 1960-1964.

526. La Science et la vie. ([Enllaç](#))
1949-1957 / 1959-1972.

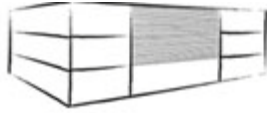

Biblioteca del Campus del Baix Llobregat

527. Scientia : rivista internazionale di sintesi scientifica.
[\(Enllaç\)](#)
84,1949-87,1952 / 89,1954-91,1956 / 94,1959 / 97,1962-103,1968.
528. Search agriculture. [\(Enllaç\)](#)
vol 1. no. 3 1970.
vol 1. no. 4-8 1971.
vol 1. no. 12 1971.
vol 2. no. 1 1972.
vol 2. no. 5-6 1972.
vol 2. no. 8-12 1972.
vol 2. no. 14-16 1972.
vol 2. no. 19 1972.
vol 2. no. 17 1973.
vol 3. no. 1-10 1973.
vol 3. no. 13 1973.
vol 4. no. 2 1973.
vol 4. no. 1 1974.
vol 4. no. 3-7 1974.
vol 4. no. 9-10 1974.
529. Selecciones avícolas / dir. José A. Castelló. [\(Enllaç\)](#)
Vol. 1, no. 1-12 (enero-dic. 1959).
Vol. 2, no. 6 (junio 1960).
Vol. 2, no. 10 (oct. 1960).
Vol. 2, no. 12 (dic. 1960).
Vol. 3, no. 1-11 (enero-nov. 1961).
Vol. 4, no. 1-3 (enero 1962-marzo 1962).
Vol. 4, no. 5-12 (mayo-dic. 1962).
Vol. 5, no. 1-4 (enero-abril 1963).
Vol. 5, no. 6-9 (junio-sept. 1963).
Vol. 5, no. 11-12 (nov.-dic. 1963).
Vol. 7, no. 1 (enero 1965)-vol. 9, no. 12 (dic. 1967).
Vol. 10, no. 1-8 (enero-ago. 1968).
Vol. 10, no. 10-12 (oct.-dic. 1968).
Vol. 11, no. 1 (enero 1969)-vol. 16, no. 12 (dic. 1974).
530. Selecciones ganaderas / Real Escuela Oficial y Superior de
Avicultura de Madrid. [\(Enllaç\)](#)
(1,1966 N1-3.5) 2,1967-3,1968 (4,1969 F4) 5,1970-12,1977.
531. La Semana vitivinícola. [\(Enllaç\)](#)
Año 1961 no. 752 - no. 762.
Año 1961 no. 766 - no. 803.
Año 1962 no. 804 - no. 855.
Año 1963 no. 856 - no. 907.
Año 1964 no. 908 - no. 958-59.
Año 1965 no. 960 - no. 1010-11.
Año 1966 no. 1012 - no. 1064.
Año 1967 no. 1065 - no. 1116.

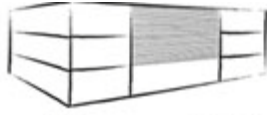

Biblioteca del Campus del Baix Llobregat

Año 1971 no. 1291 - no. 1323-24.

Año 1972 no. 1325 - no. 1377.

Año 1973 no. 1378 - no. 1424.

532. Siembra : revista del campo español. ([Enllaç](#))
1945-1955 (1956 Foct)(1957 Fmay)(1958 Fmay-jun.ago-sept) 1959 (1960
Ffeb.) 1961-1969 (1970 F295) 1971-1973 (1974 F337-338.340.345)

533. El Sindicat : portaveu del Sindicat Agrícola de Cervera i sa
comarca. ([Enllaç](#))
vol 10. no. 98-102 1928.
vol 10. no. 106-107 1928.
vol 11. no. 108-112 1929.
vol 11. no. 114-115 1929.
vol 12. no. 118 1930.
vol 12. no. 121-127 1930.
vol 13. no. 130 1931.
vol 13. no. 131 1931.
vol 13. no. 134-139 1931.
vol 13. no. 142-143 1931.
vol 13. no. 145 1931.

534. Situación de campos y cosechas. ([Enllaç](#))
1959-1961 (1962 Nene-oct).

535. Social sciences. Agricultural economics. ([Enllaç](#))
Nº 1-3, 1972.

536. Social sciences. Education. ([Enllaç](#))
Nº 1-4, 1973.

537. Social sciences. Rural sociology. ([Enllaç](#))
Nº 1-4, 1973.

538. Soil research : proceedings of the International Society of
Soil Science supplement. ([Enllaç](#))
(3,1932 N1-2)(3,1933 N3-4)(4,1934 N1)(4,1935 N3-4)(5,1936 N1).

539. Span : shell public health and agricultural news : edición en
castellano. ([Enllaç](#))
(2,1959 N2-3) / (4,1961 N4)(5,1962 N1)(6,1963 N2-3) 7,1964-10,1967
(11,1968 F1) 12,1969.

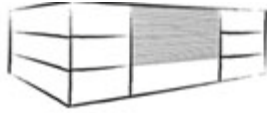

Biblioteca del Campus del Baix Llobregat

540. Stazione sperimentale agrarie italiane : organo ufficiale delle Stazioni Agrarie e dei Laboratori di Chimica Agraria del regno. ([Enllaç](#))
32,1899-34,1901 (35,1902) 36,1903-51,1918 (52,1919 F1-2) 53,1920-58,1925 (59,1926 F8-12).

541. Surco : boletín del Consejo Superior de Cámaras Agrícolas de España. ([Enllaç](#))
(6, 1947 N68) 7,1948.

542. Swedish journal of agricultural research. ([Enllaç](#))
1,1971-2,1972.

T

543. La Technique agricole internationale. ([Enllaç](#))
1,1931-3,1933 (4,1934 F2) 5,1935 (6,1936 N1-2).

544. Tecnica agricola : studi e rassegne di agricoltura meridionale. ([Enllaç](#))
Vol 1, n° 1, 1949.
Vol 2, n° 2 i 4, 1950.
Vol 3, n° 2, 1951.
Vol 4, n° 3-4, 1952.
Vol 6, n° 5-12, 1954.
Vol 7, 1955 falta n° 9-10.
Vol 8-11, 1956-1959.
Vol 12, 1960 falta n° 3-4.
Vol 13-14, 1961-1962.
Vol 15, n° 1-4, 1963.
Vol 16, 1965 falta n° 1-2.
Vol 17, 1966.
Vol 18, 1967 falta n° 1-2.
Vol 19-20, 1968-1969.
Vol 22, n° 1-3, 1970.

545. Trabajos del Instituto de Ciencias Naturales José de Acosta. Serie biológica. ([Enllaç](#))
Vol 1, n° 3, 1947.
Vol 2, n° 1, 1948.
Vol 3, 1951 falta n° 2-3.
Vol 3, n° 4, 1952.

546. Trabajos del Museo de Ciencias Naturales de Barcelona. Serie botánica. ([Enllaç](#))
(5,1924 N4).



Biblioteca del Campus del Baix Llobregat

547. Il Trattorista : informatore di meccanica agraria. ([Enllaç](#))
1965-1966 / 1970-1972 / 1974.

548. Treballs de la Institució Catalana d'Història Natural.
([Enllaç](#))
1915-1920 / 1923.

549. Treballs de la Societat de Biologia / publicats sota la
direcció de A. Pi Suñer. ([Enllaç](#))
1913-1921 / 1932-1933.

550. Treballs del Museu de Ciències Naturals de Barcelona. Serie
botànica. ([Enllaç](#))
(5,1924 N5) / (15,1934 N3).

551. Tria : una revista para el campo. ([Enllaç](#))
1970-1971 / 1973-1974 (1975 N249.251.262-272)(1976 N273-296)(1977 F305-
306)(1978 F335.342)(1979 F344)(1980 N355-361).

V

552. Valencia avícola : revista mensual ilustrada de avicultura,
cunicultura, apicultura, colombofia y canaricultura. ([Enllaç](#))
1944 falta n° 1.
1945-1953.

553. La Veterinària catalana : butlletí del Col·legi Oficial de
Veterinaris de Catalunya. ([Enllaç](#))
1934-1936.

554. The Veterinary bulletin. ([Enllaç](#))
1934 (1935 F6.8.10-12)(1936 F7).

555. The Veterinary journal : a monthly review of veterinary
science. ([Enllaç](#))
No. 5-10, 1923.
1924-1934.

556. Veterinary medicine : a magazine for the veterinary
profession. ([Enllaç](#))
1923-1932 (1933 N1-3).

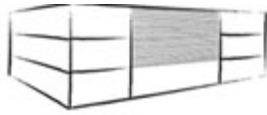

Biblioteca del Campus del Baix Llobregat

557. La Vida agrícola. ([Enllaç](#))
vol 1. no. 2-4 1924.
vol 1. no. 6-7 1924.
vol 1. no. 9-10 1924.

558. La Vida en el campo. ([Enllaç](#))
8,1916 (9,1917 F106).

559. Vie à la campagne. ([Enllaç](#))
1906-1909 (1910 N97-98.100-102) / 1912-1914 / (1919 N191-194) / (1921
N211-214.218-222) 1922 (1923 F236.244)(1924 F249) 1925 (1926 F274) 1927-
1928 (1929 F317)(1930 F320.325.327.330)(1931 N331-332.335-336.339-
341)(1932 F351)(1933 N357-361.363-366)(1934 F369.374).

560. La Vie agricole et rurale. ([Enllaç](#))
1912-1935 (1936 F16)(1937 N1-3.6).

561. Viticulture-arboriculture : revue de viticulture. ([Enllaç](#))
95,1949.

562. Vos Lapins. ([Enllaç](#))
1961 falta n° 33.
1962 falta n° 44.
1963.
1964 falta n° 62-63.
1965 falta n° 80.
1966 falta n° 84.
N° 88-91, 1967.

W

563. Das Weinland : zeitschrift für kellertechnik und wienban.
([Enllaç](#))
1930-1932 (1933 N10-12).

564. World crops. ([Enllaç](#))
(4,1952 N12)(5,1953 N1-5).

565. World's poultry science journal. ([Enllaç](#))
25,1969-26,1970 (27,1971 N1) / (30,1974 N2-3)